

INVENTARIO FORTIFICACIONES ARAGONESAS. (A.R.C.A.)

IDF fortificación	AG. 48	Fecha creación ficha	24/07/2012	Actualización		B.I.C.	
-------------------	--------	----------------------	------------	---------------	--	--------	--

DENOMINACIÓN	CASA VENTURA						
Emplazamiento	Urbano	Localidad	ORNA DE GALLEGO		Provincia	HUESCA	
Ayuntamiento	Pza. España 2 (SABIÑÁNIGO)				C. Postal	22600	
Teléfono	974484200			Comarca	ALTO GÁLLEGO		

Propiedad	Privada	Acceso	Restringido		Precio		
Horario visita					Precio		
Situación	En el propio casco urbano						
Datos de situación	ED50		WSG84		Altitud		
UTM	X	710,805,23		710,698,21		769 m	
Huso: 30	Y	4,703,378,89		4,703,169,76			
GEOGRAFICA	Latitud	42°27'11,98"N		42°27'8,02"N			
	Longitud	00°26'11,41"W		00°26'15,83"W			

Descripción:

En el extremo N del pueblo. Gran casa infanzona de planta rectangular con diversos añadidos. En uno de sus lados menores, el del N se abren dos vanos defensivos, uno aspillerado y otro circular para pequeña arma de fuego.

El igreso a la vivienda se realiza mediante arco dovelado y en su fachada principal destacan diversas ventanas adinteladas y otros vanos de factura moderna.

Sobre la vivienda destaca la monumental chimenea típica de la zona.

Estilo		Cronología	XVII	Aparejo	Mampostería
Clave Plan Nacional de Arquitectura Defensiva 2012				EF	
Conservación y uso:					

De uso privado como vivienda. Se conserva bien, sus paredes están encaladas.



Planta y alzado

Acceso

No plantea ningún problema el acceso al pueblo, pero solo se ve exteriormente salvo que pidamos permiso. En círculo rojo la ubicación de la casa.

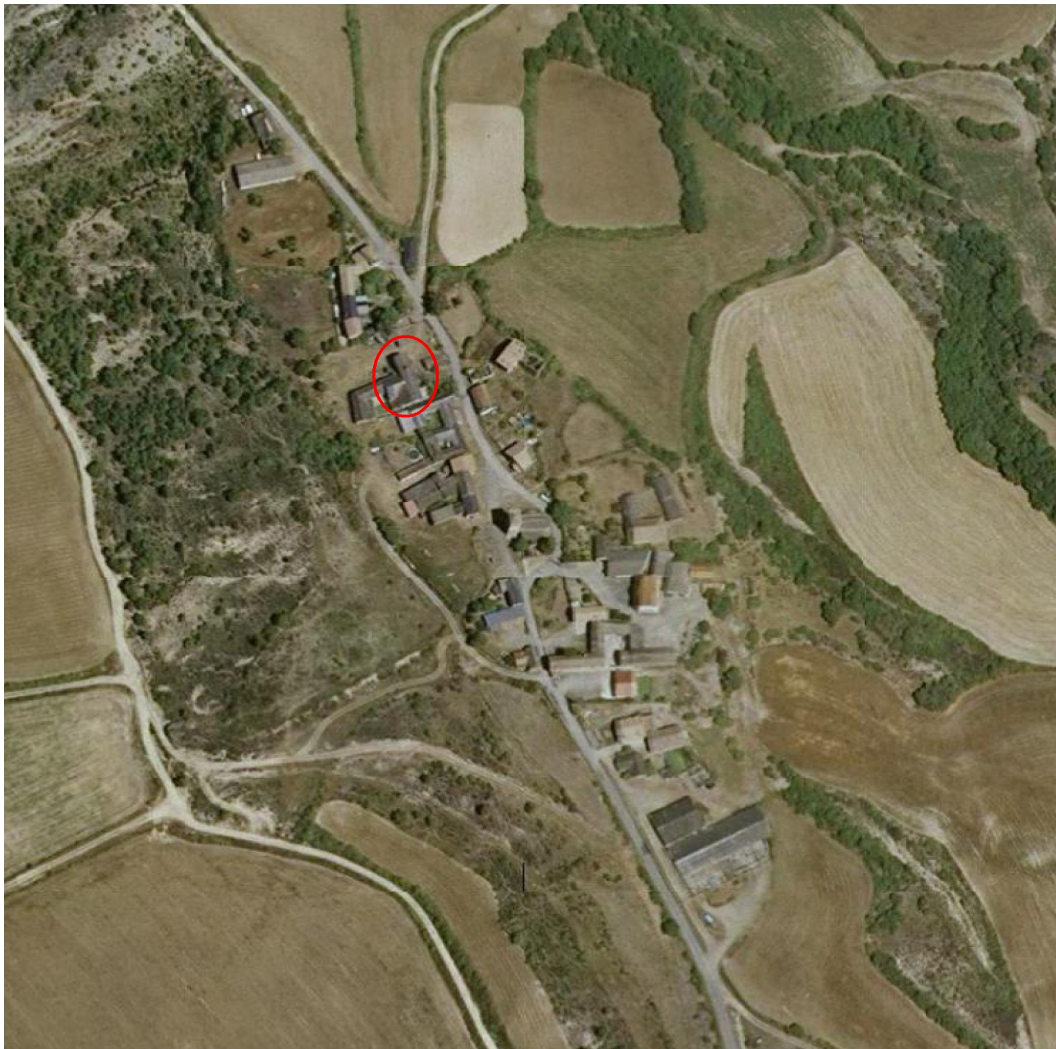

Información bibliográfica