

INVENTARIO FORTIFICACIONES ARAGONESAS. (A.R.C.A.)

IDF fortificación	AG. 51	Fecha creación ficha	25/07/2012	Actualización		B.I.C.	
-------------------	--------	----------------------	------------	---------------	--	--------	--

DENOMINACIÓN	CASA MARTIN PABLO						
Emplazamiento	Urbano	Localidad	IPIÉS		Provincia	HUESCA	
Ayuntamiento	Pza. España 2 (SABIÑÁNIGO)				C. Postal	22600	
Teléfono	974484200			Comarca	ALTO GÁLLEGO		

Propiedad	Privada	Acceso	Restringido		Precio		
Horario visita					Precio		
Situación	Enfrente de la la iglesia						
Datos de situación	ED50		WSG84		Altitud		
UTM	X	715,922,92		715,815,01		820 m	
Huso: 30	Y	4,702,371,35		4,702,162,13			
GEOGRAFICA	Latitud	42°26'34,28"N		42°26'30,32"N			
	Longitud	00°22'28,96"W		00°22'33,41"W			

Descripción:

Constituye una construcción con rasgos propios. El conjunto se ha restaurado con aditamentos no originales. La parte más destacada es la torre fechada sobre la puerta en 1625. Es ligeramente alargada en plano, de tres plantas, incluida la baja, sobre forjados de maderos. Desde la planta baja se accede a la cocina, y desde ésta al piso alto, que fue palomar. Al exterior hay un balcón de madera que apoya en modillones que recuerdan a matacanes. Las ventanas son más grandes que en otro tipo de torres y la entrada está a nivel del suelo y es bajo arco de medio punto, propio de la época. Es curioso que pese a ser casa torreada no haya conservado elementos defensivos, tan comunes en estos edificios.

Estilo		Cronología	XVII	Aparejo	Mampostería
Clave Plan Nacional de Arquitectura Defensiva 2012				EF	
Conservación y uso:					

Restaurada y convertida en vivienda de turismo rural



Planta y alzado

Acceso

No plantea ningún problema el acceso, por lo menos para verla exteriormente.
En círculo rojo la ubicación de la casa.

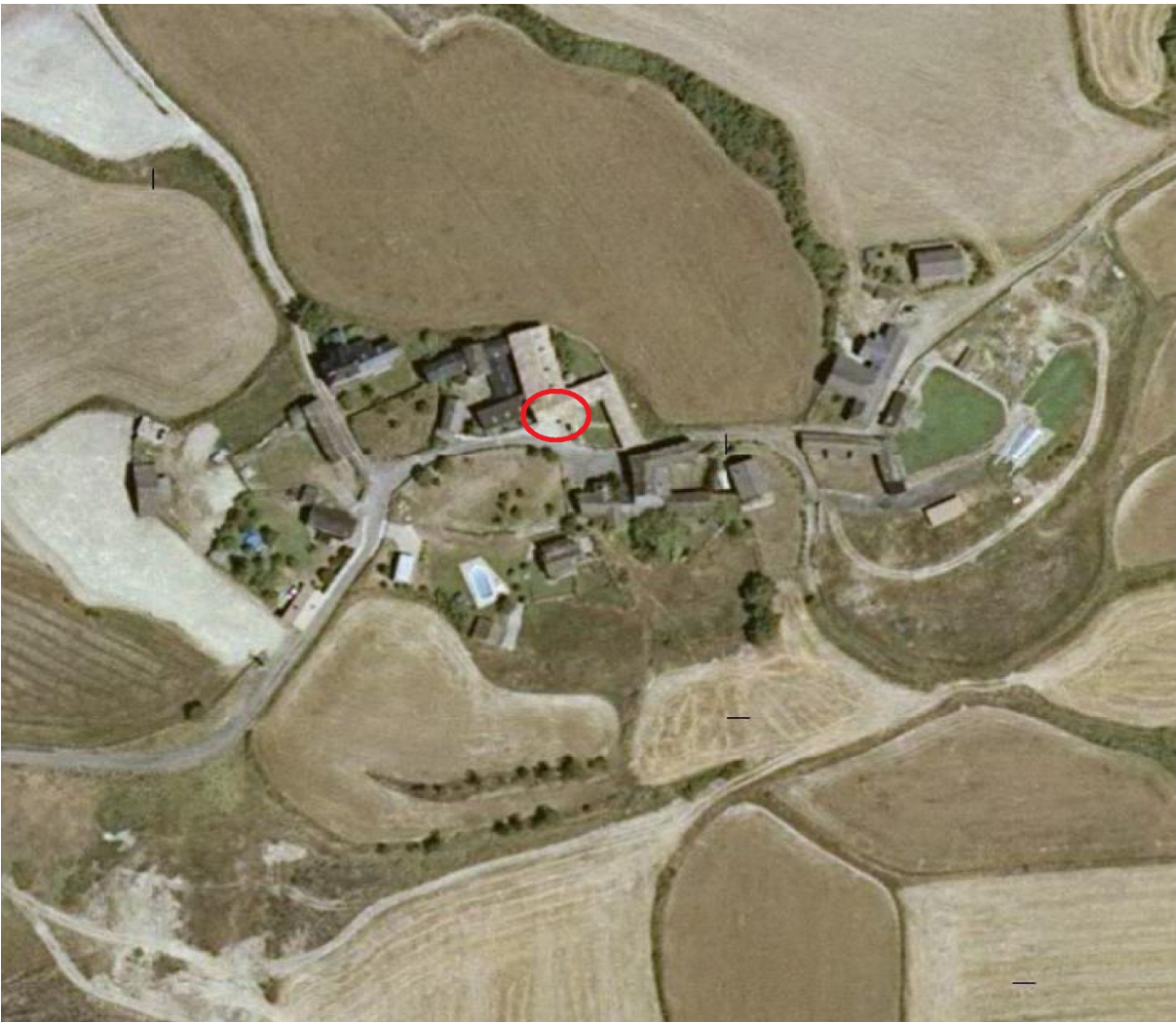

Información bibliográfica

NAVAL MAS, Antonio. 2007. *Las casas torreadas del Alto Aragón*. Prames. Zaragoza