

INVENTARIO FORTIFICACIONES ARAGONESAS. (A.R.C.A.)

IDF fortificación	AG. 59	Fecha creación ficha	24/07/2012	Actualización		B.I.C.	
-------------------	--------	----------------------	------------	---------------	--	--------	--

DENOMINACIÓN	IGLESIA DE SAN MIGUEL (Torre)						
Emplazamiento	Urbano	Localidad	GUILLUÉ		Provincia	HUESCA	
Ayuntamiento	Pza. España 2 (SABIÑANIGO)				C. Postal	22600	
Teléfono	974484200			Comarca	ALTO GÁLLEGO		

Propiedad	Iglesia	Acceso	Restringido		Precio		
Horario visita					Precio		
Situación	En el centro de la localidad.						
Datos de situación	ED50		WSG84		Altitud		
UTM	X	732,563,45		732,455,80		800 m	
Huso: 30	Y	4,700,476,07		4,700,205,46			
GEOGRAFICA	Latitud	42°25'15,59"N		42°25'11,60"N			
	Longitud	00°10'24,19"W		00°10'28,61"W			

Descripción:

Iglesia parroquial formada por una sola nave y cabecera plana, se cubre con bóvedas de lunetos. La torre que es a su vez el campanario hace de puerta de acceso. Se abre una pequeña ventana adintelada y otros 2 pequeños vanos casi circulares, que interpretamos se abren para poder alojar pequeñas armas de fuego y convertir esta torre en una torre defensiva.

Estilo		Cronología	XVII	Aparejo	Mampostería
Clave Plan Nacional de Arquitectura Defensiva 2012				I	
Conservación y uso:					

Exteriormente parece en no mal estado pero al interior se encuentra hundida y en ruina progresiva.



Planta y alzado

Acceso

No plantea ningún problema el acceso al pueblo pese a que es por pista, solo se ve exteriormente. En círculo rojo la ubicación de la iglesia.

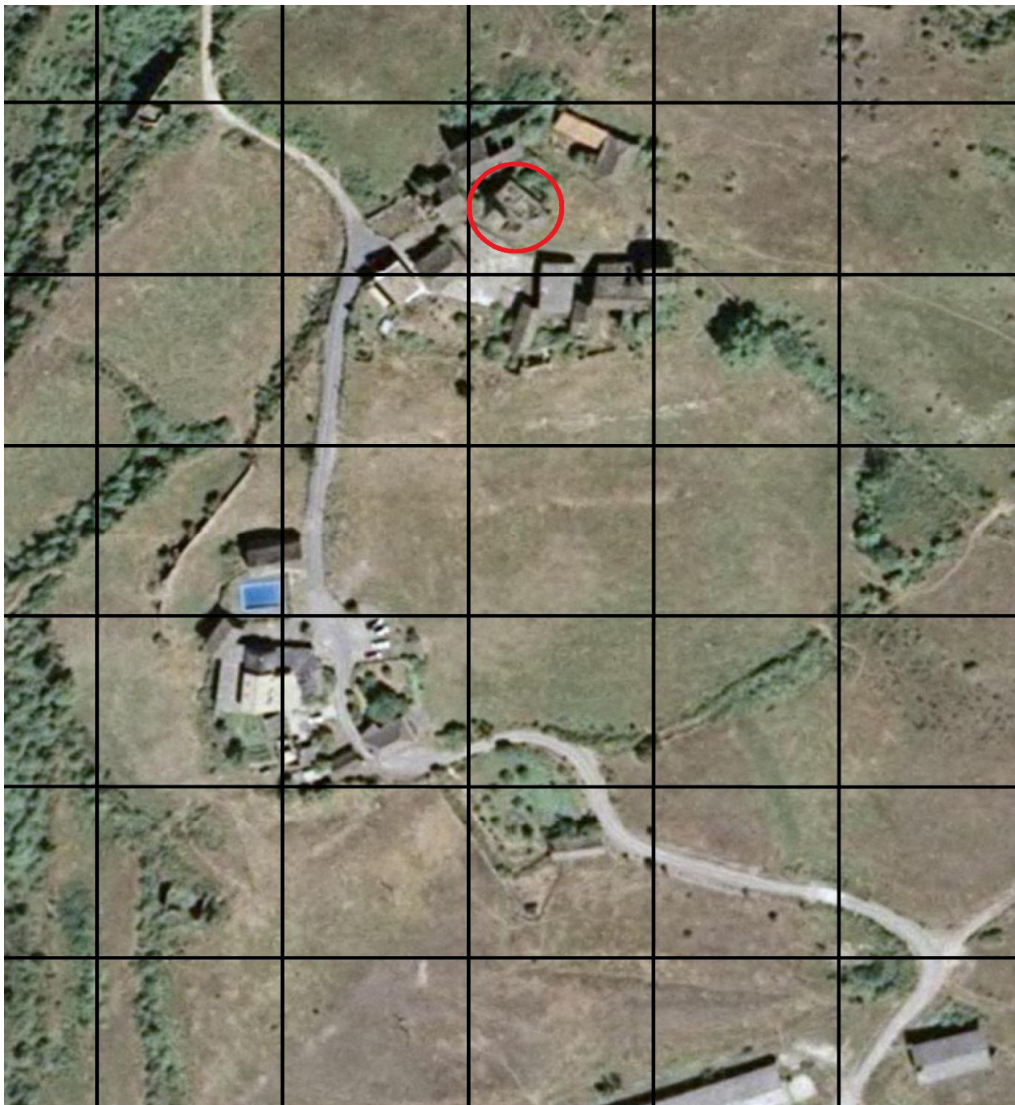

Información bibliográfica