

INVENTARIO FORTIFICACIONES ARAGONESAS. (A.R.C.A.)

| | | | | | | | |
|-------------------|--------|----------------------|------------|---------------|--|--------|--|
| IDF fortificación | AG. 73 | Fecha creación ficha | 20/08/2012 | Actualización | | B.I.C. | |
|-------------------|--------|----------------------|------------|---------------|--|--------|--|

| | | | | | | | |
|---------------|----------------------------|-----------|---------|---------|--------------|--------|--|
| DENOMINACIÓN | EL CASTELLAR | | | | | | |
| Emplazamiento | Monte | Localidad | SECORÚN | | Provincia | HUESCA | |
| Ayuntamiento | Pza. España 2 (SABIÑÁNIGO) | | | | C. Postal | 22600 | |
| Teléfono | 974484200 | | | Comarca | ALTO GÁLLEGO | | |

| | | | | | | | |
|--------------------|--|--------------|-------|--------------|---------|---------|--|
| Propiedad | DGA | Acceso | Libre | | | | |
| Horario visita | | | | | Precio | | |
| Situación | Al N del pueblo, como referencia la ermita | | | | | | |
| Datos de situación | ED50 | | WSG84 | | Altitud | | |
| UTM | X | 734,394,77 | | 734,286,97 | | 1,047 m | |
| Huso: 30 | Y | 4,698,418,70 | | 4,698,209,81 | | | |
| GEOGRAFICA | Latitud | 42°24'6,99"N | | 42°24'3,05"N | | | |
| | Longitud | 00°9'7,17"W | | 00°9'11,59"W | | | |

Descripción:

Del castillo custodiado por el tenente Aznar Galíndez, precursor de una larga lista, no se vislumbran restos constructivos. Tampoco el territorio da facilidades, cubierto por espeso manto de vegetación herbosa, pero la superficie del Castellar es habitable, con enorme campo de visión y fácilmente defendible. Señales de ocupación son trozos de cerámica clara, pequeños y dispersos, y una punta de flecha de hierro. También la iglesia de Santiago, debió dar servicio religioso a los ocupantes del castillo. Hoy en día es ermita y permanece totalmente arruinada.

Las coordenadas están fijadas en la ermita.

| | | | | | |
|--|--|------------|--------|---------|--|
| Estilo | | Cronología | XI-XII | Aparejo | |
| Clave Plan Nacional de Arquitectura Defensiva 2012 | | | | CC | |
| Conservación y uso: | | | | | |

Como se ha comentado no quedan restos constructivos.
La ermita en degradación continúa.



Planta y alzado

Según A. CASTÁN SARASA

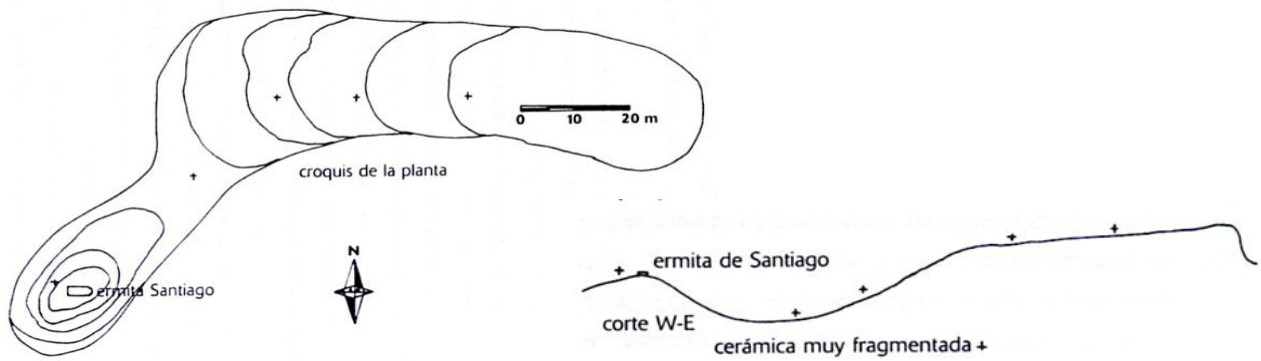

Acceso

La pista deja en el mismo pueblo, a poca distancia en dirección N, domina una loma alargada que cae hacia un colladito. Para llegar a la ermita no hay sendero y la apretada vegetación dificulta el acceso.

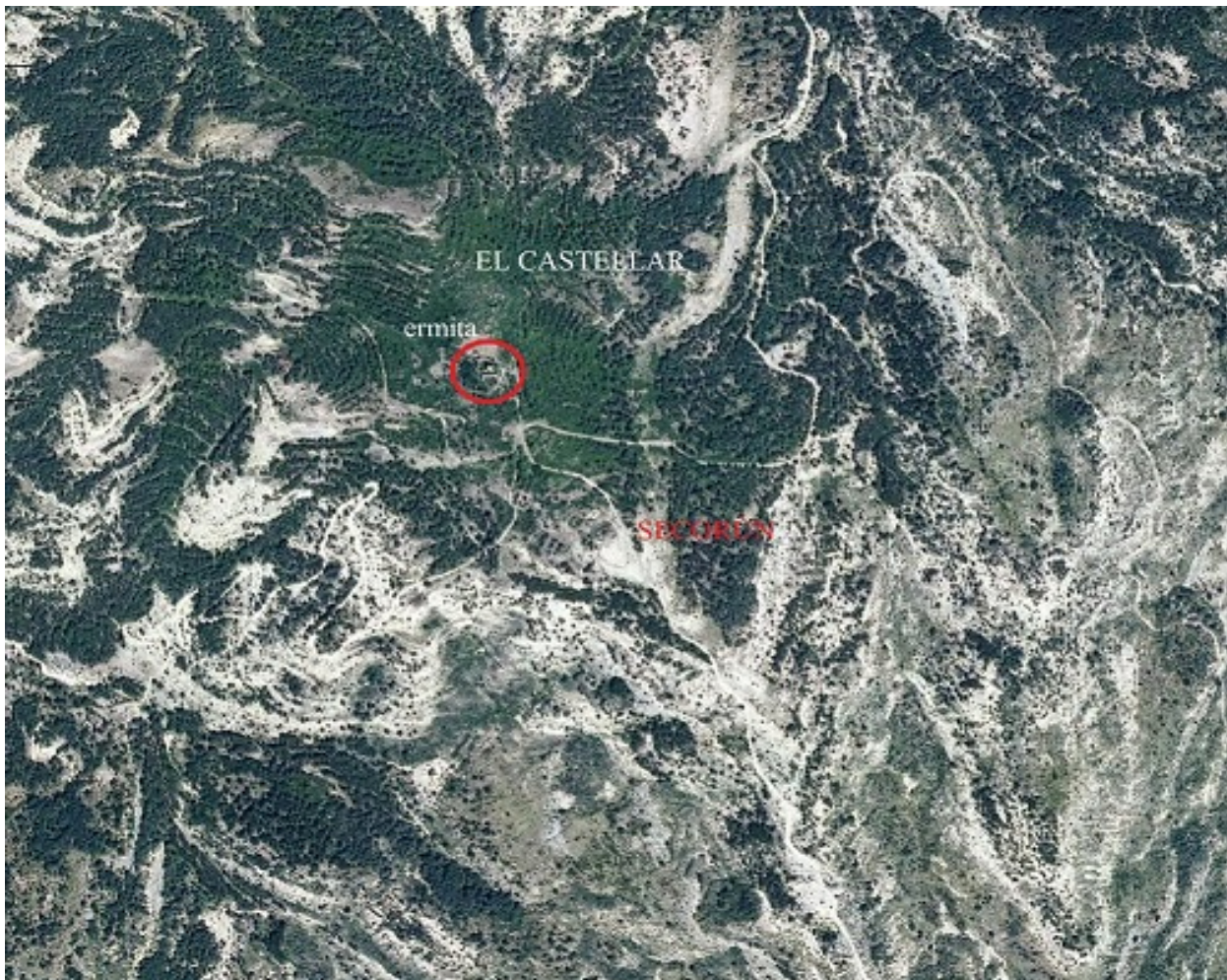

Información bibliográfica

CASTÁN SARASA, Adolfo. 2004. *Castillos y Torres del Alto Aragón*. Publicaciones y Ediciones del Altoaragón. Huesca.