

## INVENTARIO FORTIFICACIONES ARAGONESAS. (A.R.C.A.)

IDF fortificación	HH. 18	Fecha creación ficha	18/11/2012	Actualización		B.I.C.	
-------------------	--------	----------------------	------------	---------------	--	--------	--

DENOMINACIÓN	EL TORRETÓN						
Emplazamiento	Urbano	Localidad	ALCALÁ DE GURREA		Provincia	HUESCA	
Ayuntamiento	San Bartolomé 11				C. Postal	22282	
Teléfono	974250426			Comarca	HOYA DE HUESCA		

Propiedad		Acceso	Libre		Precio		
Horario visita					Precio		
Situación	Junto a la iglesia parroquial, en lo más alto del pueblo.						
Datos de situación		ED50		WSG84		Altitud	
UTM	X	691,426,86		691,319,87		484 m	
Huso: 30	Y	4,660,016,48		4,659,806,31			
GEOGRAFICA	Latitud	42°4'5,36"N		42°4'1,32"N			
	Longitud	00°41'10,59"W		00°41'15,01"W			

### Descripción:

Los vestigios son poco explícitos, ya que entre la escombrera cubierta de hierbajos, solo emergen 4,5 m lineales de basamento pelado compuesto por argamasa y cantos menudos muy espesos que no evidencian abultamiento producido por acumulación de derrubios parece llevar traza circular.

En superficie se recogen fragmentos cerámicos claros de filiación musulmana y pasta gris cristiana y aunque los restos son insuficientes para aportar una datación segura, es lógico pensar en antecedentes musulmanes para esta fortificación, denominada el Torretón y desmantelada entre 1920-30 para reutilizar la piedra, al menos esto cuentan en el pueblo.

Estilo		Cronología		Aparejo	
Clave Plan Nacional de Arquitectura Defensiva 2012				CC	
Conservación y uso:					

Escasos vestigios hoy colmatados de vegetación y escombros.



## Planta y alzado

Según ADOLFO CASTÁN SARASA

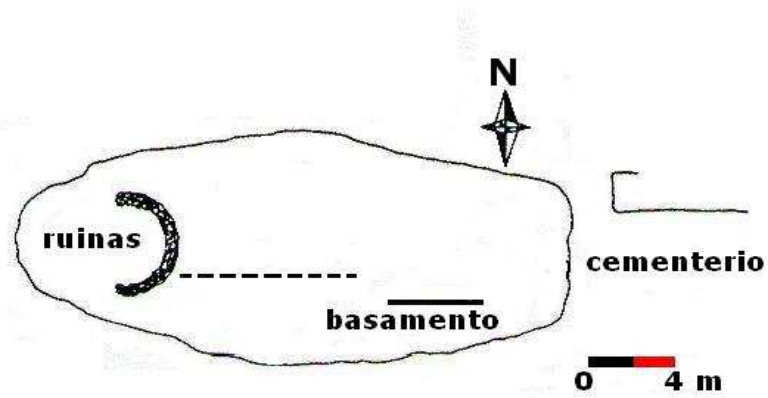

## Acceso

Llegar hasta la iglesia parroquial, el mogote que está junto a ella es donde se asentaba el castillo. El círculo rojo marca su ubicación.

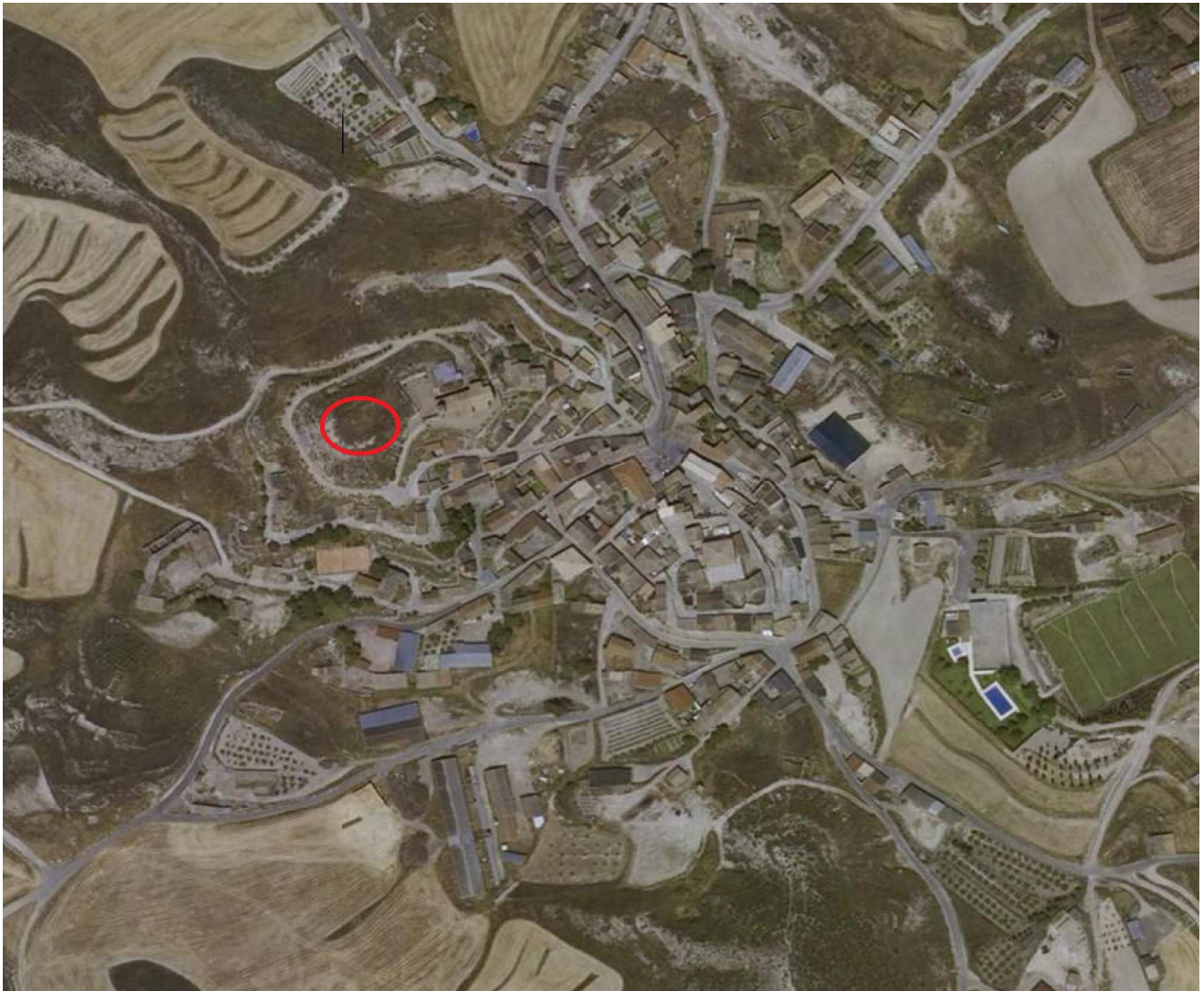

## Información bibliográfica

CASTÁN SARASA, Adolfo. 2004. *Torres y castillos del Altoaragón*. Publicaciones y Ediciones del Altoaragón. Huesca