

INVENTARIO FORTIFICACIONES ARAGONESAS. (A.R.C.A.)

IDF fortificación	HH. 9
-------------------	-------

Fecha creación ficha	29/11/2012
----------------------	------------

Actualización		B.I.C.	17/04/2006
---------------	--	--------	------------

DENOMINACIÓN	CASTILLO DE SEN ó PEÑA SAN MIGUEL				
Emplazamiento	Monte	Localidad	SANTA EULALIA DE LA PEÑA	Provincia	HUESCA
Ayuntamiento	C/ de la Fuente s/n (NUENO)			C. Postal	22193
Teléfono	974271081		Comarca	HOYA DE HUESCA	

Propiedad		Acceso	libre		
Horario visita				Precio	
Situación	Construido sobre la peña de San Miguel (Salto de Roldán)				
Datos de situación		ED50		WSG84	Altitud
UTM	X	716,133,12		716,025,69	1.126 m
Huso: 30	Y	4,681,294,73		4,681,084,45	
GEOGRAFICA	Latitud	42°15'11,46"N		42°15'7,45"N	
	Longitud	00°22'48,18"W		00°22'52,60"W	

Descripción:

En este magnífico enclave se alzaban los castillos de Sen y de Men en tiempos de los musulmanes. Hoy solo subsiste el de Sen, es a pesar de su ruina uno de los más completos que nos ha legado el medioevo, todo un espectáculo por la colosal fortaleza natural que lo acoge. En el flanco N, para facilitar el acceso se construyó una torre cuadrada que se elevaba hasta un rellano estable, estrecho y alargado. En este lugar se excavaron dos aljibes, aprovechando la visera de la roca. En la parte superior se levanta una torre ocupando la parte central de la plataforma. La puerta de ingreso se abría al O para encontrarse con la escalera intramural, descendiendo por la escalera nos llevaba al aljibe que ocuparía la parte baja de la torre. Este aljibe estaba abovedado. Analizando la obra conservada podemos aventurar que esta torre nunca llegó a terminarse y que el aljibe se utilizaría como habitáculo residencial. En direcció O a unos 30 m se levantó una pequeña iglesia, también hay otro aljibe y otros restos constructivos.

Estilo		Cronología	XI	Aparejo	Sillería
Clave Plan Nacional de Arquitectura Defensiva 2012				Ca	
Conservación y uso:					

En ruina progresiva



Planta y alzado

Según A.CASTÁN SARASA y JM. ESTABLÉS ELDUQUE

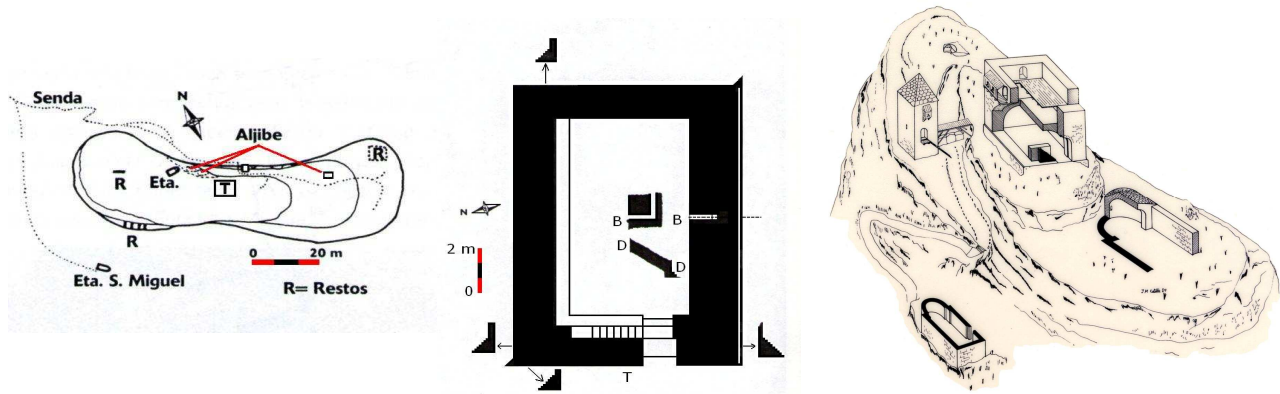

Acceso

Desde Huesca, dirección Arguís, en Nueno coger el desvío a Sabayés y desde aquí a Sta Eulalia de la Peña. Sin entrar en la carretera que lleva a Sta Eulalia, seguir hasta llegar a una explanada (1.300 m), dejar coche. Desde este punto llegar andando (aprox 500 m) hasta el pie del cerro, desde este punto unas escaleras ancladas en la roca nos permitirán acceder hasta la cima. No aconsejable a los que padecen vértigo. En círculo rojo su ubicación.

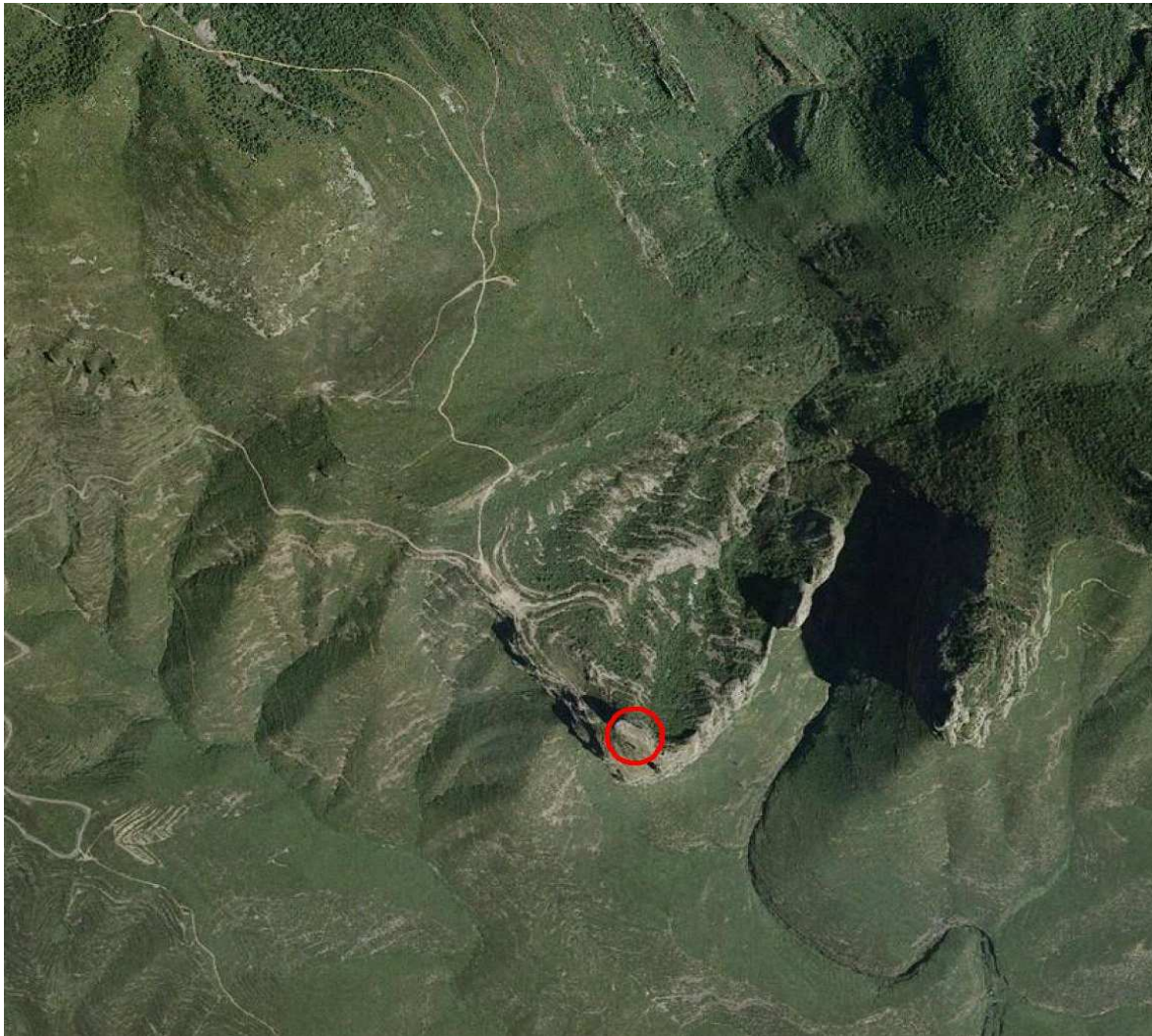

Información bibliográfica

CASTÁN SARASA, Adolfo. 2004. *Torres y castillos del Altoaragón*. Publicaciones y Ediciones del Altoaragón. Huesca