

INVENTARIO FORTIFICACIONES ARAGONESAS. (A.R.C.A.)

IDF fortificación	J. 123
-------------------	--------

Fecha creación ficha	12/09/2012		
Actualización		B.I.C.	

DENOMINACIÓN	MURALLAS MONASTERIO NUEVO				
Emplazamiento	Monte	Localidad	SAN JUAN DE LA PEÑA	Provincia	HUESCA
Ayuntamiento	C/ Mayor 24 (JACA)		C. Postal	22700	
Teléfono	974355758		Comarca	LA JACETANIA	

Propiedad	DGA	Acceso	Libre a las murallas		
Horario visita	Depende de la temporada		Precio	entre 7 y 11 € (general)	
Situación	Entre Sta Cruz de la Serós y Botaya				
Datos de situación	ED50		WSG84		Altitud
UTM	X	691,813,81	691,707,30		1.212 m
Huso: 30	Y	4,708,991,33	4,708,782,32		
GEOGRAFICA	Latitud	42°30'31,54"N		42°30'27,58"N	
	Longitud	00°39'55,35"W		00°39'59,78"W	

Descripción:

Como consecuencia de un gran incendio en 1675 en el monasterio viejo, se decidió la construcción de uno nuevo en el llano de San Indalencio, algo más arriba que el siniestrado, un lugar que reunía todo lo necesario para empezar una nueva vida.

La construcción se inició en 1676. a lo largo de sus obras que llegaron hasta los primeros años del S. XIX los monjes contaron con asesoramiento de numerosos profesionales. La traza constituye uno de los ejemplos más perfectos y evolucionados de la arquitectura monástica en la Edad Moderna.

Lo que nos interesa es su muro de cerramiento del recinto. Esta especie de muralla era muy común en todos los monasterios, aparte de servir de defensa, era también un símbolo de aislamiento. En el caso que nos ocupa ha llegado hasta nosotros el muro S formado por cuatro cubos, toda la obra es de ladrillo y con toda seguridad ha perdido altura.

Estilo		Cronología		Aparejo	Ladrillo
Clave Plan Nacional de Arquitectura Defensiva 2012					I
Conservación y uso:					

Los restos tras la profunda restauración se encuentran en buen estado.



Planta y alzado

Según A. MARTÍNEZ GALÁN, 1994

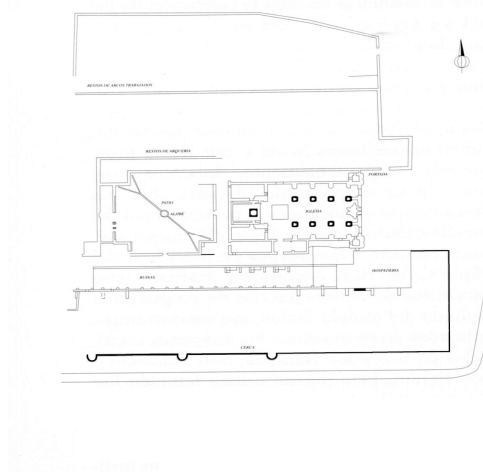

Acceso

Desde Jaca: Nacional N-240 dirección Pamplona y A-1603 a Santa Cruz de la Serós
En círculo rojo la ubicación de la muralla.

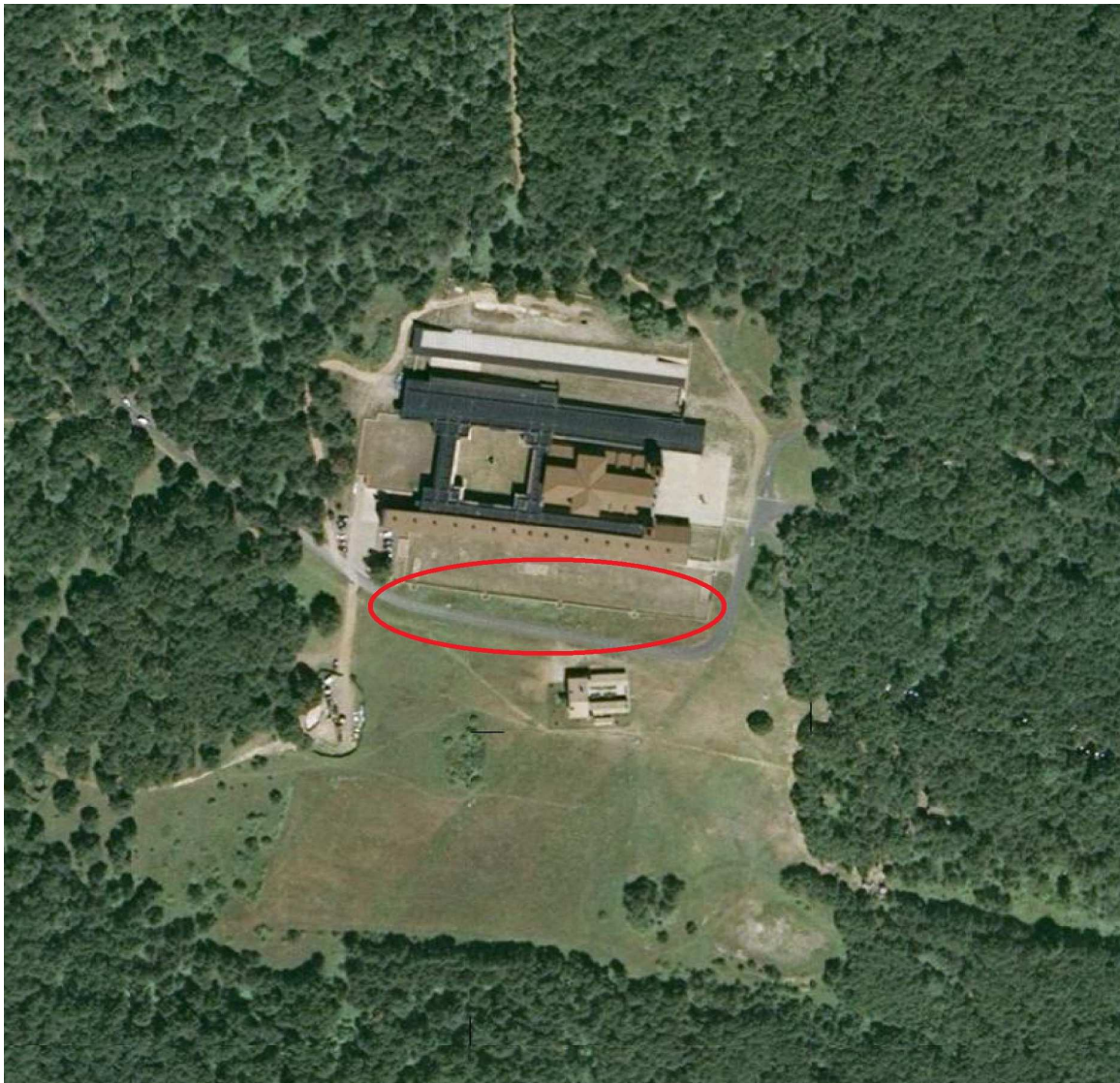

Información bibliográfica

BARLES BÁGUENA, Elena. MARTÍNEZ GALÁN, Antonio. SÁNCHEZ, Elisa. (coordinación Anabel LAPEÑA). 2000, *El monasterio de San Juan de la Peña. Suma de estudios*. 84-8465-012-X. Huesca.