

INVENTARIO FORTIFICACIONES ARAGONESAS. (A.R.C.A.)

IDF fortificación	J. 134	Fecha creación ficha	14/02/2013	Actualización		B.I.C.	
-------------------	--------	----------------------	------------	---------------	--	--------	--

DENOMINACIÓN	CASA DE MARCELO						
Emplazamiento	Urbano	Localidad	ESCÓ		Provincia	ZARAGOZA	
Ayuntamiento	Notario 2 (SIGÜES)				C. Postal	50682	
Teléfono	948887177			Comarca	LA JACETANIA		

Propiedad	CHE*	Acceso	Libre				
Horario visita					Precio		
Situación	Barrio Alto						
Datos de situación		ED50		WSG84		Altitud	
UTM	X	659,374,41		659,267,38		551 m	
Huso: 30	Y	4,720,513,99		4,720,304,23			
GEOGRAFICA	Latitud	42°37'11,39"N		42°37'7,41"N			
	Longitud	01°3'24,48"W		01°3'28,78"W			

Descripción:

Ubicada en la parte alta, presenta algunas aspilleras en la planta baja, de entre las que destaca la de la fachada.

Amplia fachada en la que se recorta la portada adintelada, una aspillera, a su izquierda, dos pequeños vanos en la planta superior, y las caídas del tejado a dos aguas.

* Confederación Hidrográfica del Ebro

Estilo		Cronología	XVI	Aparejo	Mampostería
Clave Plan Nacional de Arquitectura Defensiva 2012				EF	
Conservación y uso:					

Totalmente hundida, sólo la fachada parece que va aguantando.



Planta y alzado

Según JM. ESTABLÉS ELDUQUE

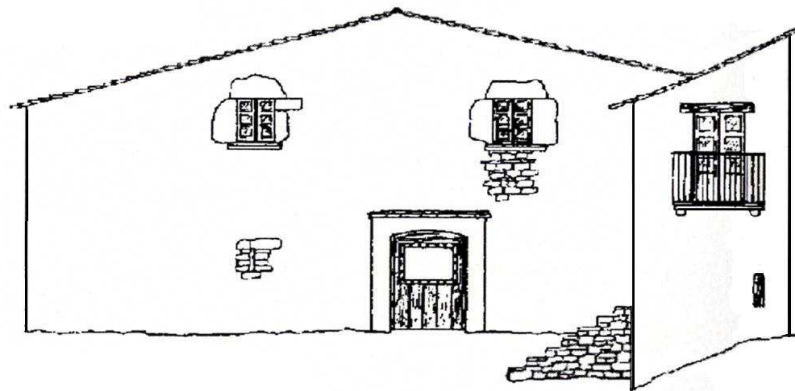

Acceso

Atravesar el pueblo hacia la iglesia, sobrepasar esta y por una corta calle salimos a un espacio más abierto y hay defrente está la casa.

En círculo rojo su ubicación.



Información bibliográfica

ESTABLÉS ELDUQUE, José M^a. 2008. *ESCÓ y ASPERA*. Colección Pueblos y Castillos del Pirineo y del Valle del Ebro (Estudio y Ensayo de un Diccionario). José M^a Establés Elduque. Logroño <http://lospueblosdeshabitados.blogspot.com.es>