

# INVENTARIO FORTIFICACIONES ARAGONESAS. (A.R.C.A.)

IDF fortificación	J. 136	Fecha creación ficha	14/02/2013	Actualización		B.I.C.	
-------------------	--------	----------------------	------------	---------------	--	--------	--

<b>DENOMINACIÓN</b>	MURALLA (CASA LUCAS)						
<b>Emplazamiento</b>	Urbano	<b>Localidad</b>	ESCÓ	<b>Provincia</b>	ZARAGOZA		
<b>Ayuntamiento</b>	Notario 2 (SIGÜES)			<b>C. Postal</b>	50682		
<b>Teléfono</b>	948887177			<b>Comarca</b>	LA JACETANIA		

<b>Propiedad</b>	CHE*	<b>Acceso</b>	Libre				
<b>Horario visita</b>				<b>Precio</b>			
<b>Situación</b>	Junto a la iglesia						
<b>Datos de situación</b>		<b>ED50</b>		<b>WSG84</b>		<b>Altitud</b>	
UTM	X	659,356,02		659,248,98		551 m	
Huso: 30	Y	4,720,497,67		4,720,288,24			
GEOGRAFICA	Latitud	42°37'10,88"N		42°37'6,90"N			
	Longitud	01°3'25,11"W		01°3'29,61"W			

## Descripción:

Casa construida sobre la muralla que cerraba la población por el O. se trata de un bloque de cierto empaque sobre cuyo tejado se ve la clásica chimenea.  
 Prisma de alargado dominio horizontal que se eleva sobre un talud. Importantísimo aparejo de ajuste con elementos apenas desbastados, excepto por el plano de paramento, calzados en pocas ocasiones con ripios y esquinzos de sillar. Portada adintelada y pequeños vanos distribuidos de forma irregular. Tejado a dos aguas, sobre el que sobresalía una chimenea troncocónica, bajo cuya campana se encontraba el hogar y sendos bancos a los lados.

\* Confederación Hidrográfica del Ebro

<b>Estilo</b>		<b>Cronología</b>		<b>Aparejo</b>	Mampostería
<b>Clave Plan Nacional de Arquitectura Defensiva 2012</b>				RM	
<b>Conservación y uso:</b>					

La casa aparece totalmente hundida, y el zócalo presumiblemente de muralla no esta más conservado



## Planta y alzado

Según JM. ESTABLÉS ELDUQUE

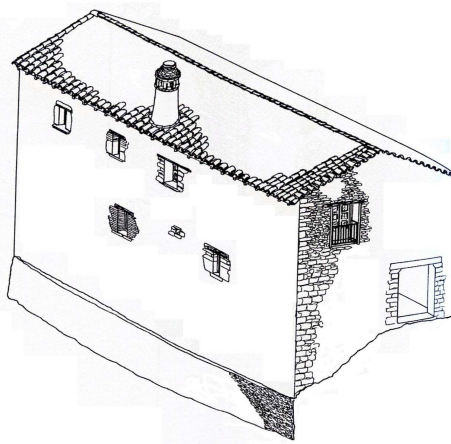

## Acceso

Atravesando el pueblo dirección a la iglesia, justo a la izquierda de esta, formando un espacio abierto a modo de plaza.

En círculo rojo su ubicación.

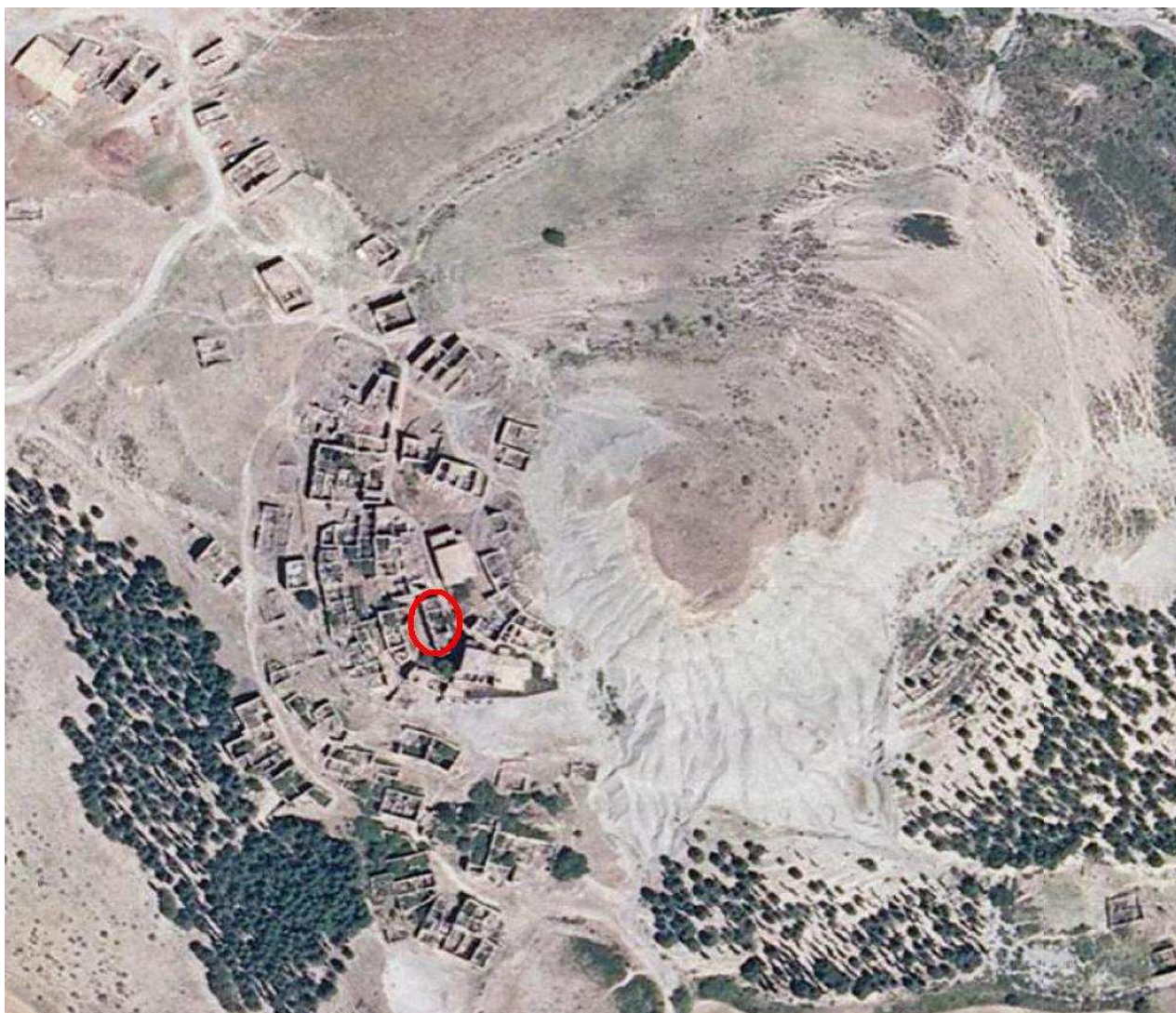

## Información bibliográfica

ESTABLÉS ELDUQUE, José M<sup>a</sup>. 2008. *ESCÓ y ASPERA*. Colección Pueblos y Castillos del Pirineo y del Valle del Ebro (Estudio y Ensayo de un Diccionario). José M<sup>a</sup> Establés Elduque. Logroño  
<http://lospueblosdeshabitados.blogspot.com.es>