

INVENTARIO FORTIFICACIONES ARAGONESAS. (A.R.C.A.)

IDF fortificación	J. 137	Fecha creación ficha	14/02/2013	Actualización		B.I.C.	
-------------------	--------	----------------------	------------	---------------	--	--------	--

DENOMINACIÓN	CASA NUEVA DE MARCELO						
Emplazamiento	Urbano	Localidad	ESCÓ	Provincia	ZARAGOZA		
Ayuntamiento	Notario 2 (SIGÜES)			C. Postal	50682		
Teléfono	948887177			Comarca	LA JACETANIA		

Propiedad	CHE*	Acceso	Libre	Precio			
Horario visita				Precio			
Situación	Detrás de la iglesia						
Datos de situación		ED50		WSG84		Altitud	
UTM	X	659,385,45		659,279,48		551 m	
Huso: 30	Y	4,720,493,19		4,720,282,40			
GEOGRAFICA	Latitud	42°37'10,71"N		42°37'6,69"N			
	Longitud	01°3'23,83"W		01°3'28,27"W			

Descripción:

Muestra aspilleras defensivas en la fachada S.

Alargada construcción de dos alturas ubicada tras la iglesia. Muestra escasos vanos, entre los que destacan la portada, de arco escarzano, y un amplio balcón miradero, hoy caído, abiertos en la fachada S. En esta fachada aparece un pequeño vano que bien podría ser una aspillera modificada y en la parte E en una esquina aparece una saetera, la cual está a punto de desplomarse.

* Confederación Hidrográfica del Ebro

Estilo		Cronología	XVI	Aparejo	Mampostería
Clave Plan Nacional de Arquitectura Defensiva 2012				EF	
Conservación y uso:					

Totalmente hundida y pérdida de parte de sus muros.



Planta y alzado

Según JM. ESTABLÉS ELDUQUE

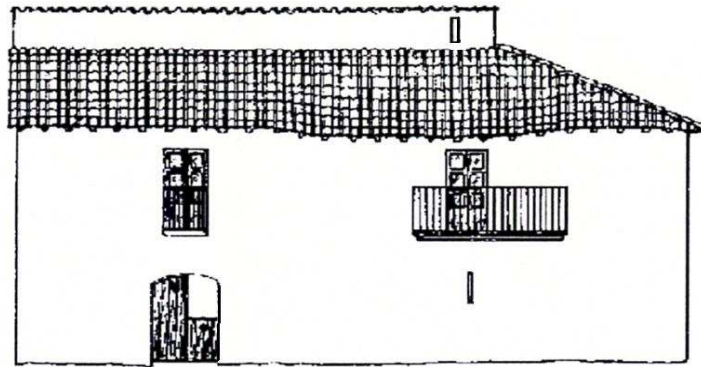

Acceso

Detrás de la iglesia, al N. Para llegar a ella atravesar el estrecho callejón de detrás de la iglesia.
En círculo rojo su ubicación.



Información bibliográfica

ESTABLÉS ELDUQUE, José M^a. 2008. *ESCÓ y ASPERA*. Colección Pueblos y Castillos del Pirineo y del Valle del Ebro (Estudio y Ensayo de un Diccionario). José M^a Establés Elduque. Logroño
<http://lospueblosdeshabitados.blogspot.com.es>