

INVENTARIO FORTIFICACIONES ARAGONESAS. (A.R.C.A.)

IDF fortificación	J. 18
-------------------	-------

Fecha creación ficha	31/03/2013		
Actualización		B.I.C.	

DENOMINACIÓN	CASTILLO DE CILLAS				
Emplazamiento	Monte	Localidad	PARDINA DE CILLAS	Provincia	HUESCA
Ayuntamiento	Plaza Domingo Miral 1			C. Postal	22728
Teléfono	9744370003		Comarca	LA JACETANIA	

Propiedad		Acceso	Libre		
Horario visita			Precio		
Situación	Sobre los estratos verticales de los arcos de piedra				
Datos de situación		ED50	WSG84	Altitud	
UTM	X	680,285	680,181	781 m	
Huso: 30	Y	4,723,984	4,723,777		
GEOGRAFICA	Latitud	42°38'47,20"N	42°38'43,3"N		
	Longitud	00°48'3,10"W	00°48'7,4"W		

Descripción:

Sus ruinas se encuentran sobre los roquedales que flanquean la Foz de Biniés, en la margen derecha del río Veral. Su fin era posibilitar la defensa de la entrada del valle de Ansó. No se conocen nombres de tenentes, lo que indica que debía tratarse de una fortaleza levantada por iniciativa de los abades del monasterio de San Juan de la Peña, en una zona en la que se encontraba una parte de las antiguas y nada desdeñables posesiones de los monasterios de San Marín, y de los santos Julián y Basilisa de Labasal. En uno de los atreudamientos de San Juan de la Peña, se especificaba la obligación del terudero de mantener día y noche guardia en el castillo de Cillas.

En lo físico se trata de un cerro ovalado, en el que se asentaba una fortaleza con torre y recinto. La torre era de sillarejo, al igual que el muro apoyándose directamente sobre la roca, aunque en la base hay toscos sillares.

Estilo		Cronología		Aparejo	Sillarejo
Clave Plan Nacional de Arquitectura Defensiva 2012				Ca	
Conservación y uso:					

Muy escasos restos confundidos con la maleza.

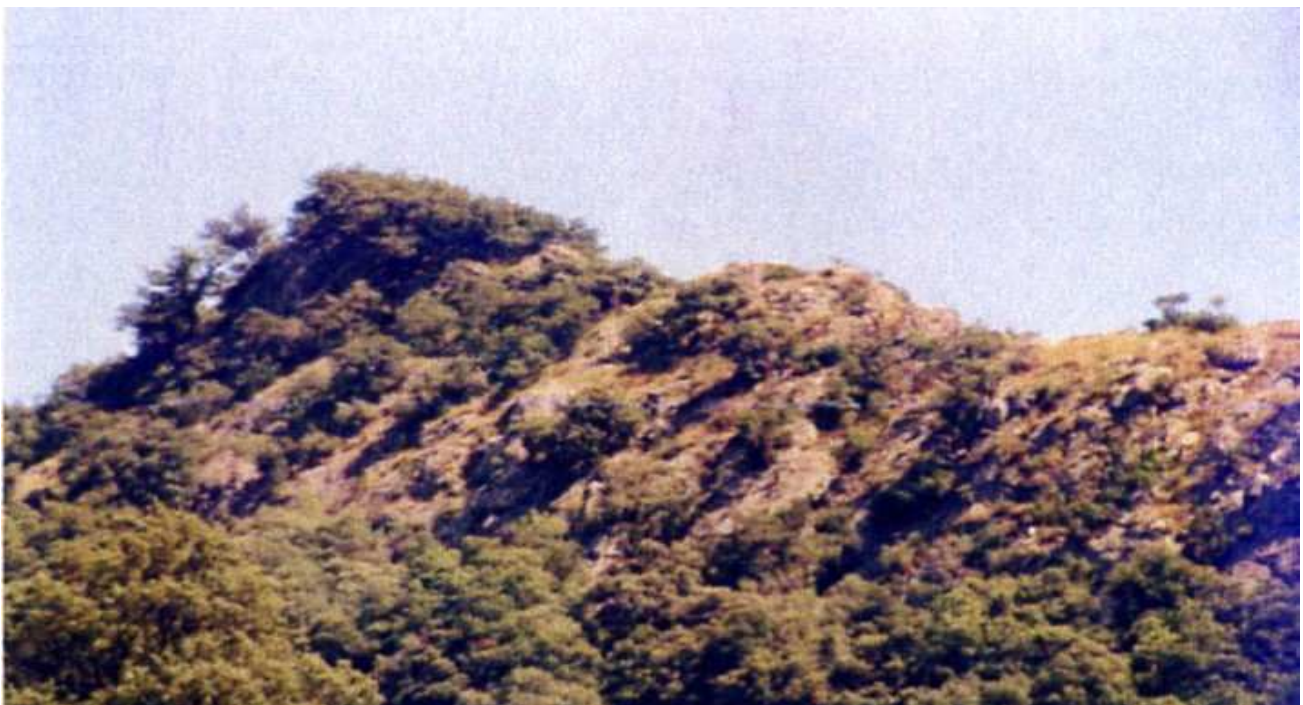

Planta y alzado

Acceso

Pasar Biniés dirección Ansó. Pasar el tercer arco de piedra para dejar el vehículo, luego volver a tras para coger una senda entre el segundo y tercer arco, esta es muy evidente. Cuesta arriba hasta llegar a lo más alto de los estratos.

En círculo rojo su ubicación aproximada.

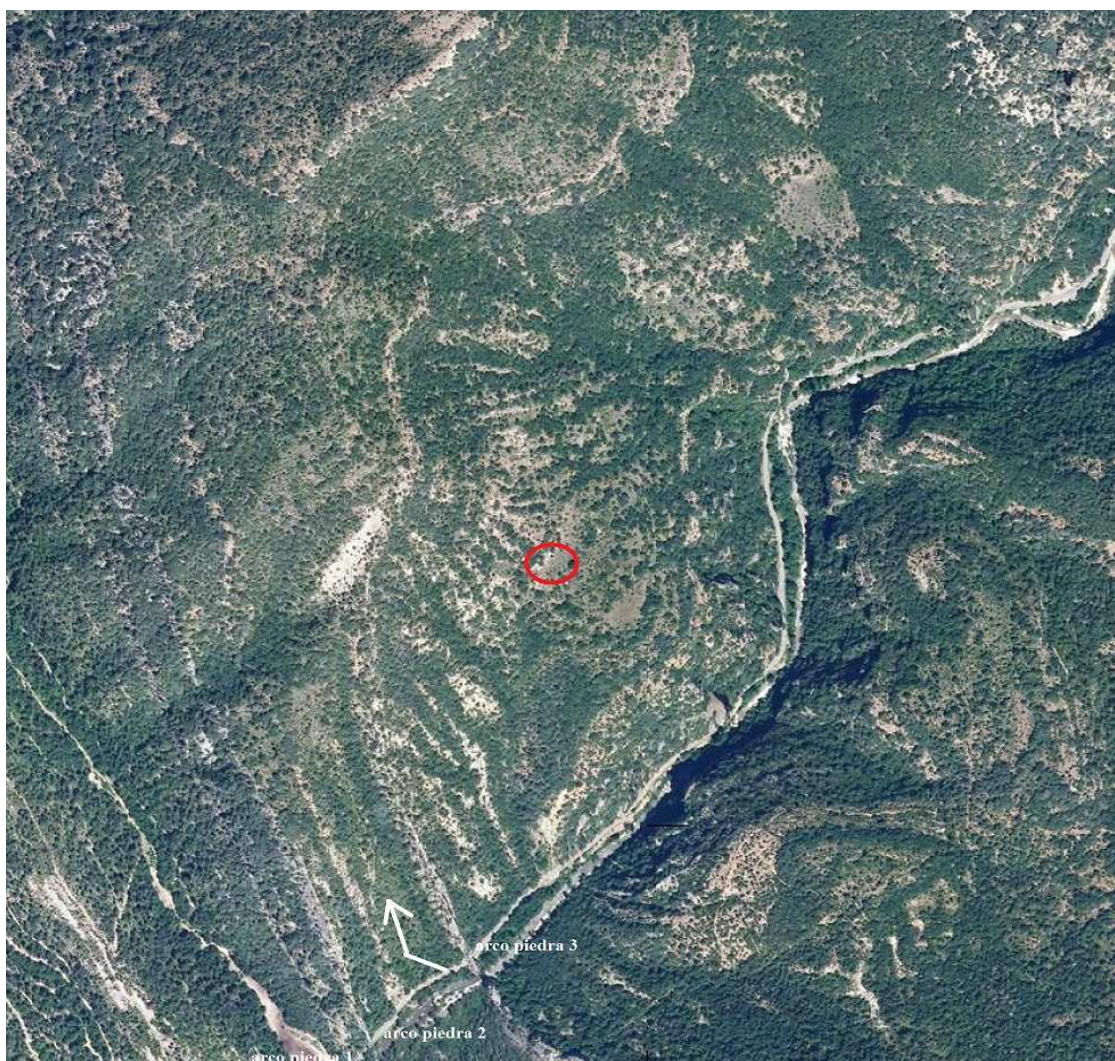

Información bibliográfica

ESTABLÉS ELDUQUE, José María. 2011. *Ensayo de un diccionario de Aragón*. ANSÓ. José M^a Establés Elduque. Logroño.