

INVENTARIO FORTIFICACIONES ARAGONESAS. (A.R.C.A.)

IDF fortificación	J. 21	Fecha creación ficha	04/03/2013	Actualización		B.I.C.	
-------------------	-------	----------------------	------------	---------------	--	--------	--

DENOMINACIÓN	TORRE IGLESIA SAN MARTÍN						
Emplazamiento	Urbano	Localidad	ARTIEDA		Provincia	ZARAGOZA	
Ayuntamiento	Mayor 17				C. Postal	50683	
Teléfono	948434341			Comarca	LA JACETANIA		

Propiedad		Acceso	Según horario				
Horario visita	Soicitar visita en el albergue				Precio		
Situación	c/ Horno						
Datos de situación		ED50		WSG84		Altitud	
UTM	X	665,578,61		665,471,59		645 m	
Huso: 30	Y	4,717,110,68		4,716,901,39			
GEOGRAFICA	Latitud	42°35'16,42"N		42°35'12,45"N			
	Longitud	00°58'55,67"W		00°59'0,16"W			

Descripción:

La torre se divide en cuatro plantas, de unos 24 m2 cada una, unidas entre si mediante una escalera de caracol adosada a la torre. A la planta baja de la torre se accede por una puerta al exterior dovelada. En los cuerpos intermedios se abren al S dos saeteras o aspilleras de abertura muy ancha. En el paramento N de la iglesia se observan dos saeteras tapiadas en la restauración.

Estilo		Cronología	XVI	Aparejo	Sillería
Clave Plan Nacional de Arquitectura Defensiva 2012				I	
Conservación y uso:					

Restaurada y en ella se ha ubicado el Centro de Interpretación del Camino de Santiago.



Planta y alzado

Según F. LARRAZ MOMPÓ

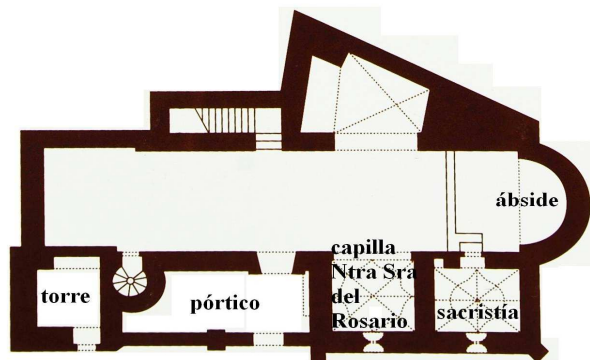

Acceso

Al estar en el centro del pueblo no presenta problemas de localización ni de acceso.
En círculo rojo su ubicación

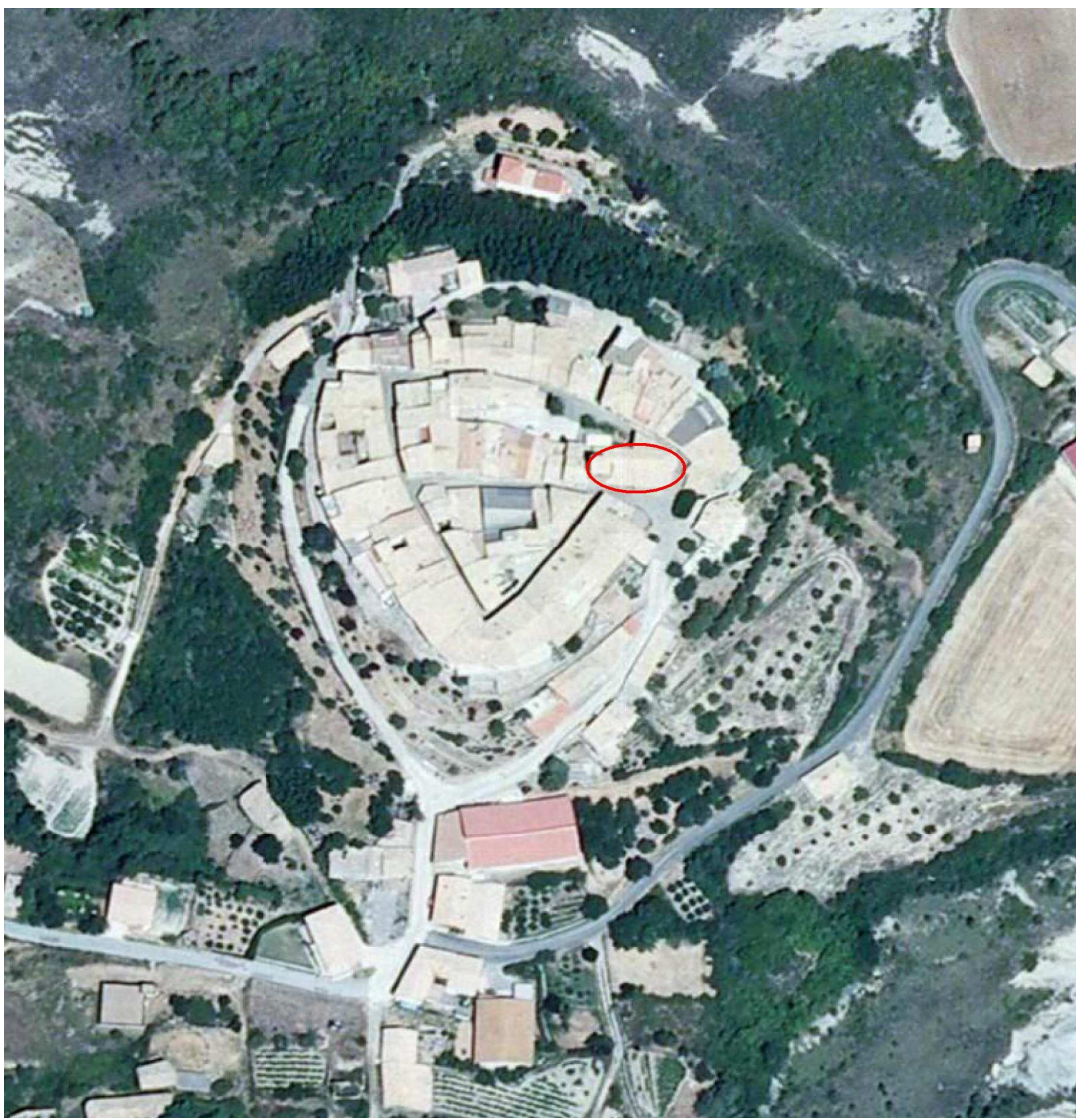

Información bibliográfica