

## INVENTARIO FORTIFICACIONES ARAGONESAS. (A.R.C.A.)

IDF fortificación	J. 42	Fecha creación ficha	04/03/2013	Actualización		B.I.C.	
-------------------	-------	----------------------	------------	---------------	--	--------	--

DENOMINACIÓN	EL CASTILLEJO						
Emplazamiento	Urbano	Localidad	MARTES		Provincia	HUESCA	
Ayuntamiento	Sta. Cruz 25 (BERDÚN)				C. Postal	22770	
Teléfono	974371729			Comarca	LA JACETANIA		

Propiedad		Acceso					
Horario visita					Precio		
Situación	En el cruce de la carretera a Larues con la pista a Martes.						
Datos de situación		ED50		WSG84		Altitud	
UTM	X	673,889,06		673,784,64		854 m	
Huso: 30	Y	4,711,845,00		4,711,637,56			
GEOGRAFICA	Latitud	42°32'19,24"N		42°32'15,31"N			
	Longitud	00°52'57,06"W		00°53'1,44"W			

### Descripción:

Situado entre Larués y Bagüés, en el extremo meridional del término de Martes, que lo pudo utilizarse como refugio.

Domina la vía entre Bailo - Larués - Bagüés

Estilo		Cronología		Aparejo	
Clave Plan Nacional de Arquitectura Defensiva 2012				CC	
Conservación y uso:					

Al ser solo un topónimo, no hay restos de ninguna estructura.



## Planta y alzado

## Acceso

Desde Martes, coger la pista (apta para vehículos) en dirección S a Larues. Dicha pista discurre paralela al barranco del Tobo. Al final de la misma, de frente nos encontramos el monte.  
En círculo rojo su ubicación.

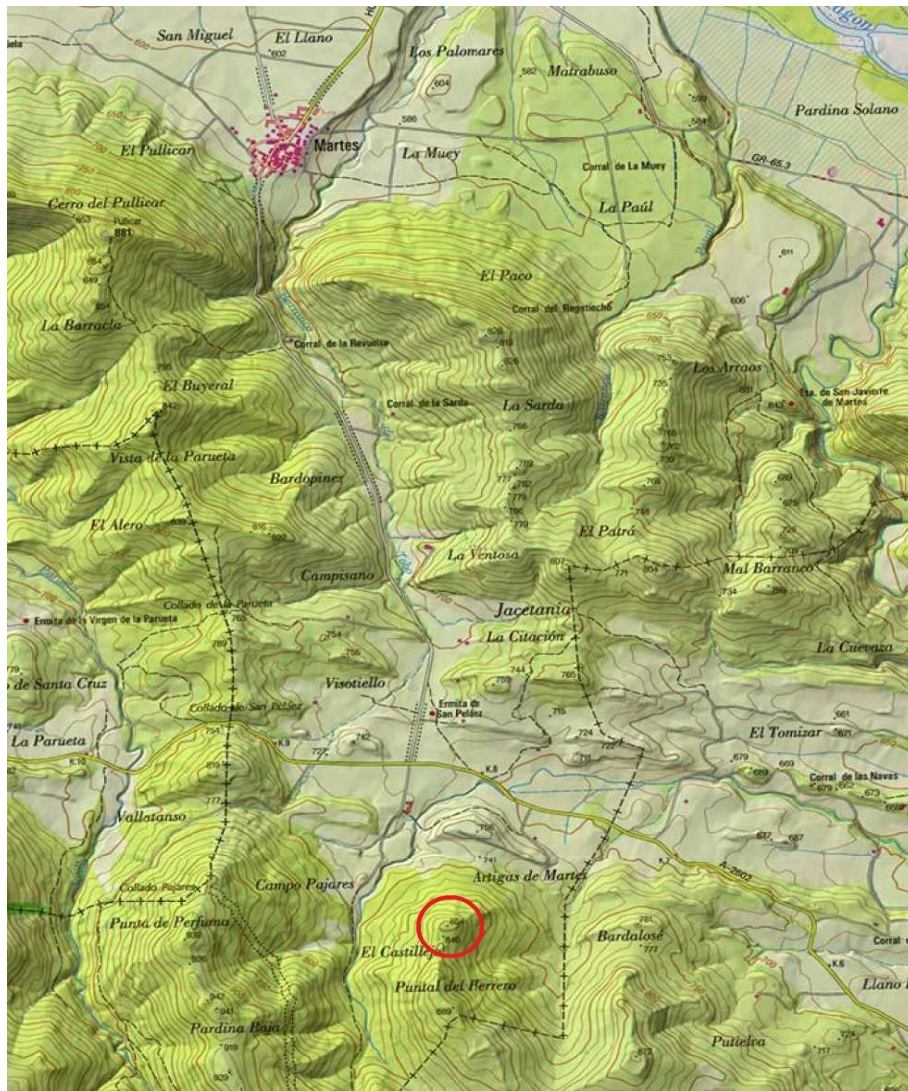

## Información bibliográfica

GÓMEZ GARCÍA, Alberto. 2007. *La Sede Real de Bailo*. Frontearagón. Jaca.