

INVENTARIO FORTIFICACIONES ARAGONESAS. (A.R.C.A.)

IDF fortificación	J. 44
-------------------	-------

Fecha creación ficha	15/11/2012		
Actualización		B.I.C.	

DENOMINACIÓN	CASA FUERTE ?				
Emplazamiento	Urbano	Localidad	CANFRANC	Provincia	HUESCA
Ayuntamiento	Av. Fernando el Católico 5			C. Postal	22880
Teléfono	974373109			Comarca	LA JACETANIA

Propiedad	Privada	Acceso	Restringido		
Horario visita				Precio	
Situación	En el mismo centro del pueblo				
Datos de situación		ED50		WSG84	Altitud
UTM	X	702,757,15		702,649,73	1.040 m
Huso: 30	Y	4,732,487,85		4,732,278,09	
GEOGRAFICA	Latitud	42°43'2,53"N		42°42'58,58"N	
	Longitud	00°31'26,16"W		00°31'30,63"W	

Descripción:

Típica casa torre pirenaica. De la casa original solo se conserva la fachada que mira al río. Fue pasto de las llamas en el incendio de 1944, y reconstruida un año después, pero totalmente transformada y perdiendo parte de su aspecto original. Conserva piedras cantoneras en las esquinas lo que nos hace suponer que sería una casa torre, lamentablemente se ha perdido todo signo de fortificación.

Passini en una conferencia en Jaca afirmó la tipología de la casa.

Estilo		Cronología	XVI	Aparejo	Mampostería
Clave Plan Nacional de Arquitectura Defensiva 2012				EF	
Conservación y uso:					

Destruída en el incendio de 1944 y reconstruida un año después.
Hoy se utiliza como cuadra.



Planta y alzado

Acceso

Esta junto a la iglesia parroquial en el centro del pueblo.
En el círculo rojo su ubicación.

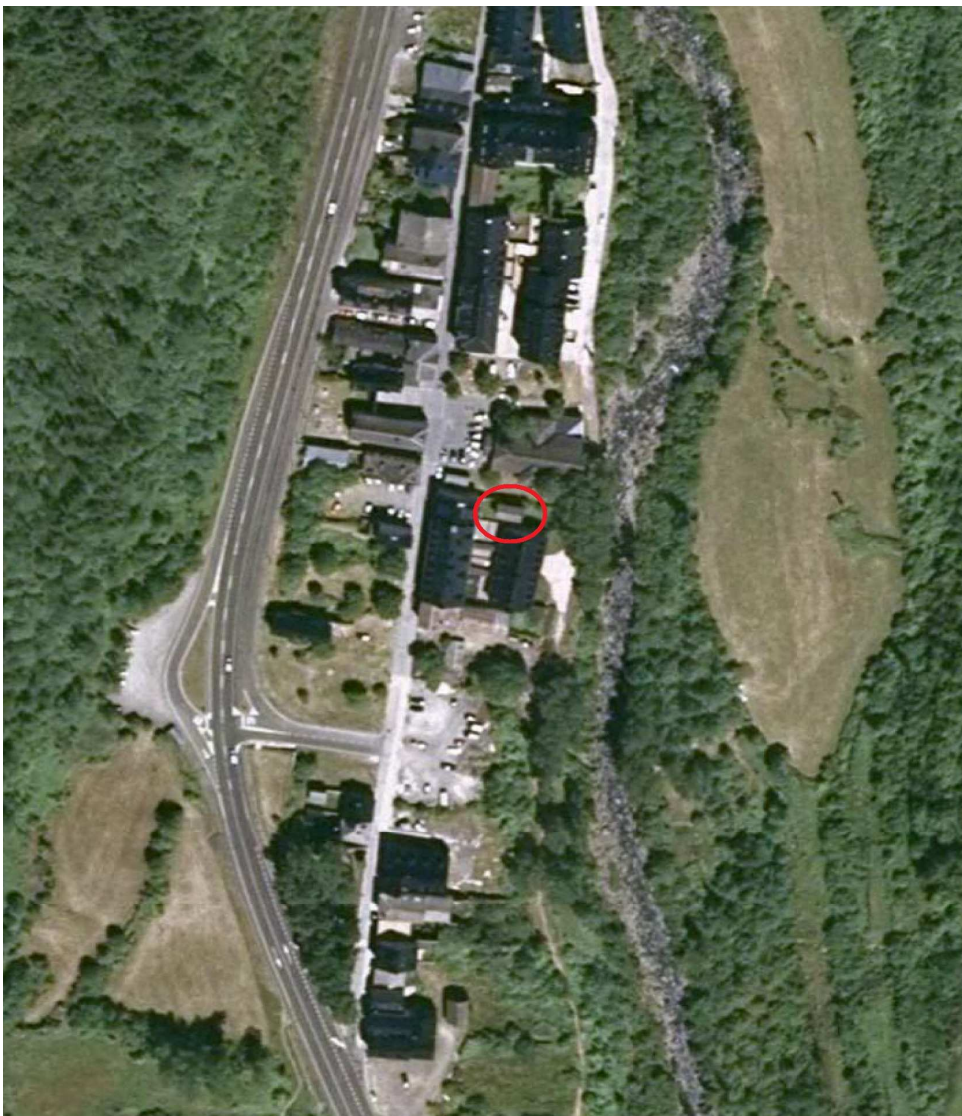

Información bibliográfica

PASSINI, Jean. 1993. *Aragón, el Camino de Santiago. Patrimonio edificado*. Casa de Velazquez & Gobierno de Aragón. Madrid.