

INVENTARIO FORTIFICACIONES ARAGONESAS. (A.R.C.A.)

IDF fortificación	J. 50	Fecha creación ficha	20/09/2012	Actualización		B.I.C.	
-------------------	-------	----------------------	------------	---------------	--	--------	--

DENOMINACIÓN	TORRE						
Emplazamiento	Urbano	Localidad	CANFRANC		Provincia	HUESCA	
Ayuntamiento	Av. Fernando el Católico 5				C. Postal	22880	
Teléfono	974373109			Comarca	LA JACETANIA		

Propiedad	Privada	Acceso	Restringido		Precio		
Horario visita					Precio		
Situación	Entre la calle Albareda y el río.						
Datos de situación	ED50		WSG84		Altitud		
UTM	X	402,769,33		702,661,91		1.040 m	
Huso: 30	Y	4,732,595,42		4,732,385,55			
GEOGRAFICA	Latitud	42°43'6,01"N		42°43'2,05"N			
	Longitud	00°31'25,48"W		00°31'29,95"W			

Descripción:

La torre es de planta rectangular, con 6,80 m de lado mayor y 0,90 m de espesor de muros, articulados con sillarejo poco cuidado y mampostería, entre la que figuran cantos rodados del río. Cantoneras y vanos son de sillar más cuidado. En lo que queda, el muro O y poco más, se marcan tres plantas. En la planta baja se ve una aspillera. En la planta primera, paramento S, un vano y aspillera de piedra tosca. Al O se proyectó la puerta en altura, estrecha, bajo arco apuntado, agrega una aspillera en el centro. En la segunda planta queda una aspillera al S y dos al O.

Jean Passini aventura que la torre es de 1341, ya que el rey concedió a Aznar Palacín el fortificar su casa. Otras opiniones la adelantan al siglo XVI-XVII, pues Tiburcio Spannochí la dibuja en sus planos y Labaña también lo menciona así.

Estilo		Cronología	XVI	Aparejo	Mampostería
Clave Plan Nacional de Arquitectura Defensiva				EF	
Conservación y uso:					

Los restos que quedan están en ruina progresiva, y en medio de un gran zarzal.



Planta y alzado

Según J. PASSINI, 1988

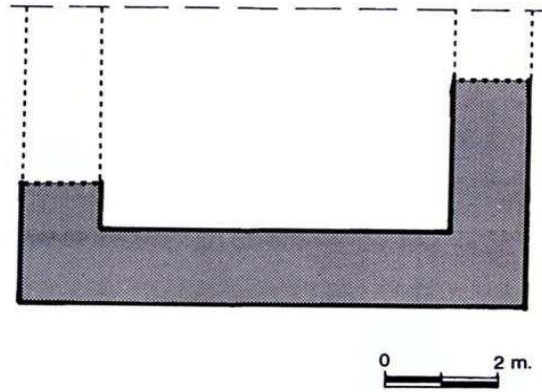
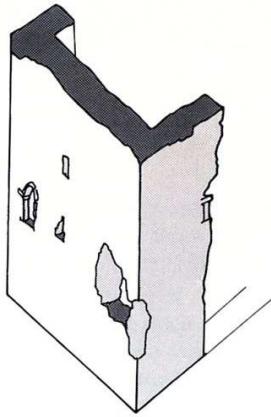

Acceso

Torre afincada en el borde de un terreno particular hoy edificado de apartamentos, por lo tanto la única visión es desde el río.

En círculo rojo su ubicación.

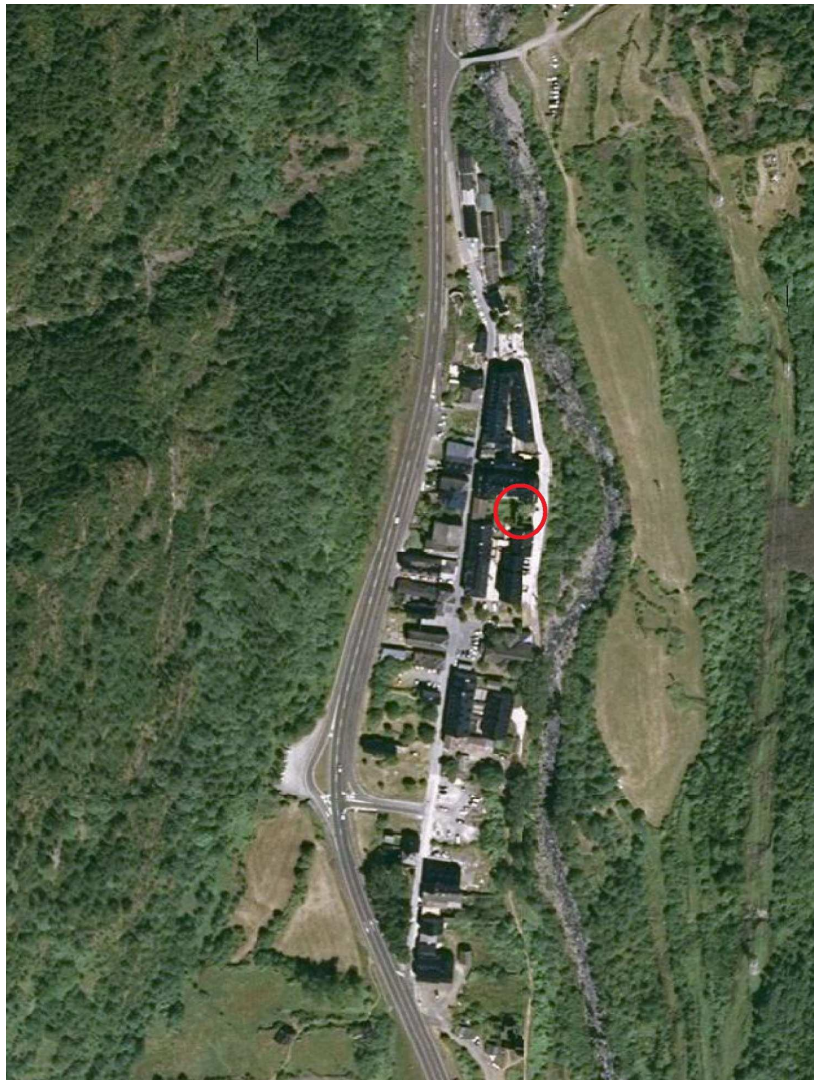

Información bibliográfica

PASSINI, Jean. 1993. *Aragón, el Camino de Santiago. Patrimonio edificado*. Casa de Velazquez & Gobierno de Aragón. Madrid.

CASTÁN SARASA, Adolfo. 2004. *Torres y castillos del Alto Aragón*. Publicaciones y Ediciones del Alto Aragón. Huesca. Pp 105-106