

INVENTARIO FORTIFICACIONES ARAGONESAS. (A.R.C.A.)

| | |
|-------------------|-------|
| IDF fortificación | J. 71 |
|-------------------|-------|

| | | | |
|----------------------|------------|--------|--|
| Fecha creación ficha | 27/08/2012 | | |
| Actualización | | B.I.C. | |

| | | | | | |
|---------------|-----------------------------|-----------|-----------|--------------|--------|
| DENOMINACIÓN | TORRE IGLESIA DE SAN ANDRÉS | | | | |
| Emplazamiento | Urbano | Localidad | ABAY | Provincia | HUESCA |
| Ayuntamiento | C/ Mayor 24 (JACA) | | C. Postal | 22700 | |
| Teléfono | 974355758 | | Comarca | LA JACETANIA | |

| | | | | |
|--------------------|-------------------------------------|---------------|---------------|---------|
| Propiedad | Iglesia | Acceso | Según horario | |
| Horario visita | Pedir la llave para ver el interior | | Precio | |
| Situación | En el mismo pueblo | | | |
| Datos de situación | | ED50 | WSG84 | Altitud |
| UTM | X | 696,305,88 | 696,197,85 | 760 m |
| Huso: 30 | Y | 4,716,062,67 | 4,715,852,03 | |
| GEOGRAFICA | Latitud | 42°34'16,54"N | 42°34'12,54"N | |
| | Longitud | 00°36'29,95"W | 00°36'34,44"W | |

Descripción:

La torre de la iglesia, construida sobre un pequeño ábside románico y su corta nave original, en el siglo XVI, cuando se realizó la gran reforma, sería con toda seguridad un edificio defensivo, al margen de las campanas y no solo por la época en que se construyó, sino por que en el interior del templo se conserva la puerta, en altura, de ingreso a la misma. Está cerrada por arco de medio punto, que apea en impostas de bisel, con pomas: lo que constituye una bella solución propia de la época. No se saben las causas por las que se modificó la torre, hacia finales del XVII. En cualquier caso hay están los pequeños vanos, y la mencionada entrada.

| | | | | | |
|--|--|------------|-----|---------|-------------|
| Estilo | | Cronología | XVI | Aparejo | Mampostería |
| Clave Plan Nacional de Arquitectura Defensiva 2012 | | | | I | |
| Conservación y uso: | | | | | |

En buen estado, restaurada y de uso religioso.



Planta y alzado

Según JM. ESTABLÉS ELDUQUE, 1991

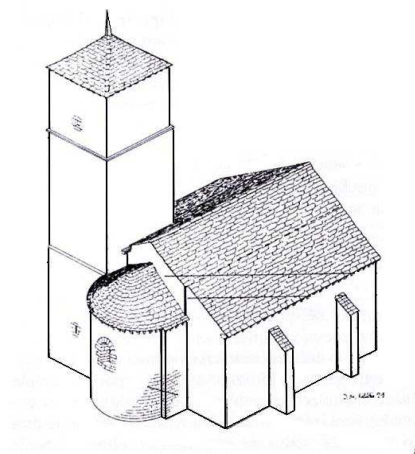

Acceso

No plantea ningún problema pues está en el mismo pueblo. Hay que pedir la llave para ver el interior. El círculo rojo marca la ubicación.

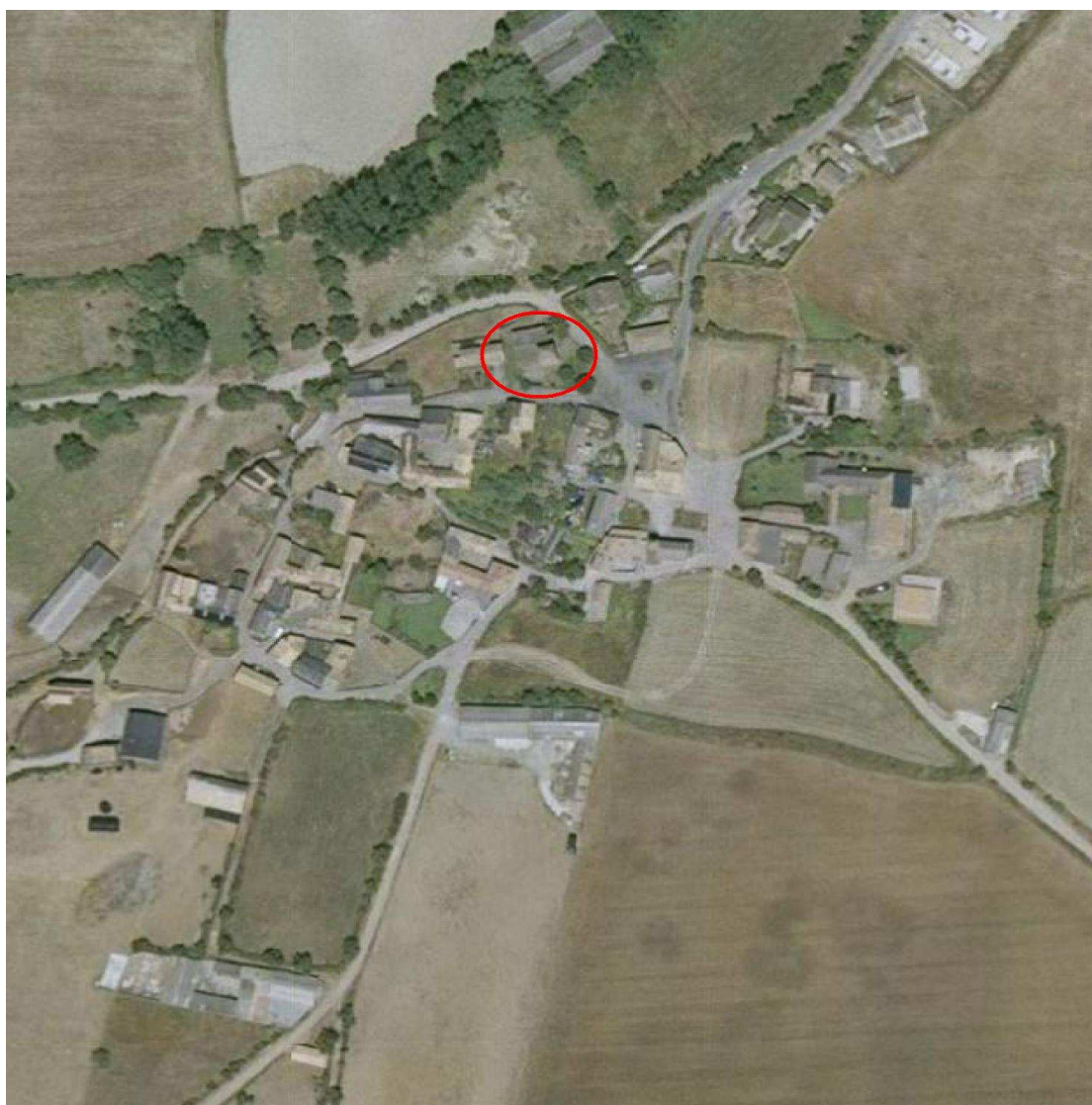

Información bibliográfica

ESTABLES ELDUQUE, José M^a. 1991. *Castillos y pueblos medievales de Aragón: Castillos y casas fuertes del Campo de Jaca I*. José M^a Establés. Vitoria.

ESTABLES ELDUQUE, José M^a. 2008. *Pueblos y castillos del pirineo y del Valle del Ebro: Abay, Arnasillo y Sancós*. José M^a Establés. Logroño.