

## INVENTARIO FORTIFICACIONES ARAGONESAS. (A.R.C.A.)

IDF fortificación	J. 77	Fecha creación ficha	25/08/2012	Actualización		B.I.C.	
-------------------	-------	----------------------	------------	---------------	--	--------	--

DENOMINACIÓN	CASA SARAS						
Emplazamiento	Urbano	Localidad	ARA		Provincia	HUESCA	
Ayuntamiento	C/ Mayor 24 (JACA)				C. Postal	22700	
Teléfono	974355758			Comarca	LA JACETANIA		

Propiedad	Privada	Acceso	Restringido		Precio		
Horario visita					Precio		
Situación	En la parte baja del pueblo						
Datos de situación	ED50		WSG84		Altitud		
UTM	X	708,262,50		708,155,05		936 m	
Huso: 30	Y	4,707,964,69		4,707,754,70			
GEOGRAFICA	Latitud	42°29'42,98"N		42°29'39,00"N			
	Longitud	00°27'56,63"W		00°28'1,07"W			

### Descripción:

Muestra todavía en la parte baja los vanos formados por gruesos elementos, con luz de dominio horizontal, propios para armas de fuego. También se puede apreciar, a pesar de las reformas, el alero de losas dispuestas en crescendo.

Estilo		Cronología	XVI	Aparejo	Mampostería	
Clave Plan Nacional de Arquitectura Defensiva 2012				EF		
Conservación y uso:						

Totalmente reformadas y transformadas. Habitables.



## Planta y alzado

Según JM. ESTABLÉS ELDUQUE

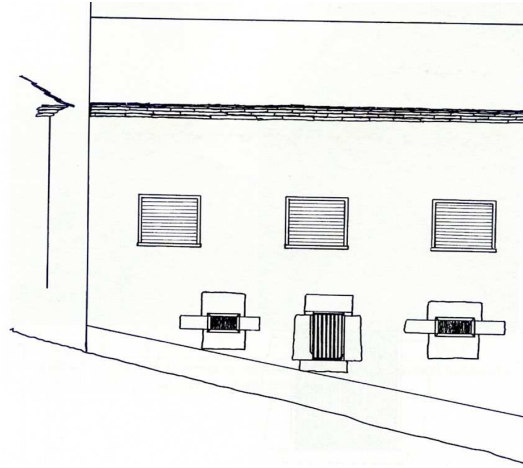

## Acceso

No plantea ningún problema pues se encuentra en el mismo centro del pueblo.  
En círculo rojo su ubicación.



## Información bibliográfica

ESTABLÉS ELDUQUE, José M<sup>a</sup>. 2011. *Pueblos y Castillos del Pirineo y del Valle del Ebro. Ara y los despoblados de Fatás y Ordolés y el monasterio de Santa M<sup>a</sup> de la Gloria. Exós y Serés*. José M<sup>a</sup> Establés. Logroño.