

INVENTARIO FORTIFICACIONES ARAGONESAS. (A.R.C.A.)

IDF fortificación	J. 8			Fecha creación ficha	16/09/2012		
				Actualización		B.I.C.	
DENOMINACIÓN	CASA MANATA						
Emplazamiento	Urbano	Localidad	ANSÓ			Provincia	HUESCA
Ayuntamiento	Plaza Domingo Miral 1					C. Postal	22728
Teléfono	9744370003			Comarca	LA JACETANIA		
Propiedad	Privada	Acceso	Restringido				
Horario visita				Precio			
Situación	Calle Arrigo nº 5						
Datos de situación		ED50		WSG84		Altitud	
UTM	X	677,812,09		677,704,53		860 m	
Huso: 30	Y	4,736,144,93		4,735,934,35			
GEOGRAFICA	Latitud	42°45'23,25"N		42°45'19,27"N			
	Longitud	00°49'37,86"W		00°49'42,37"W			

Descripción:

Hace esquina con la calle Puente, utiliza parte de una pared , en el lado que da a esta última vía, cuyo aparejo, d efuerte influencia altomedieval podría corresponder al antiguo muro que cerraba la villa por el N, o una construcción de la primera mitad del siglo XII, reedificada en el XIV, cuando se amuralló la población.

Estilo		Cronología	XII - XIV	Aparejo	
Clave Plan Nacional de Arquitectura Defensiva 2012				EF	
Conservación y uso:					

Restaurada y transformada como es habitual.



Planta y alzado

Según JM. ESTABLÉS ELDUQUE

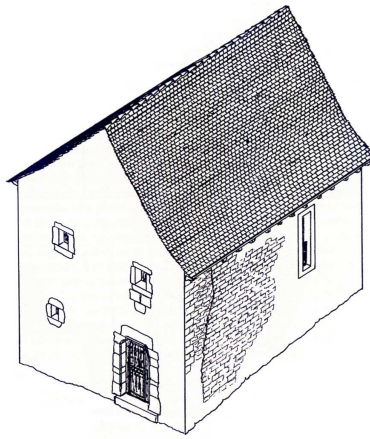

Acceso

Al andar por la calle mencionada no es problema el reconocer la casa
En el plano señalamos la calle.

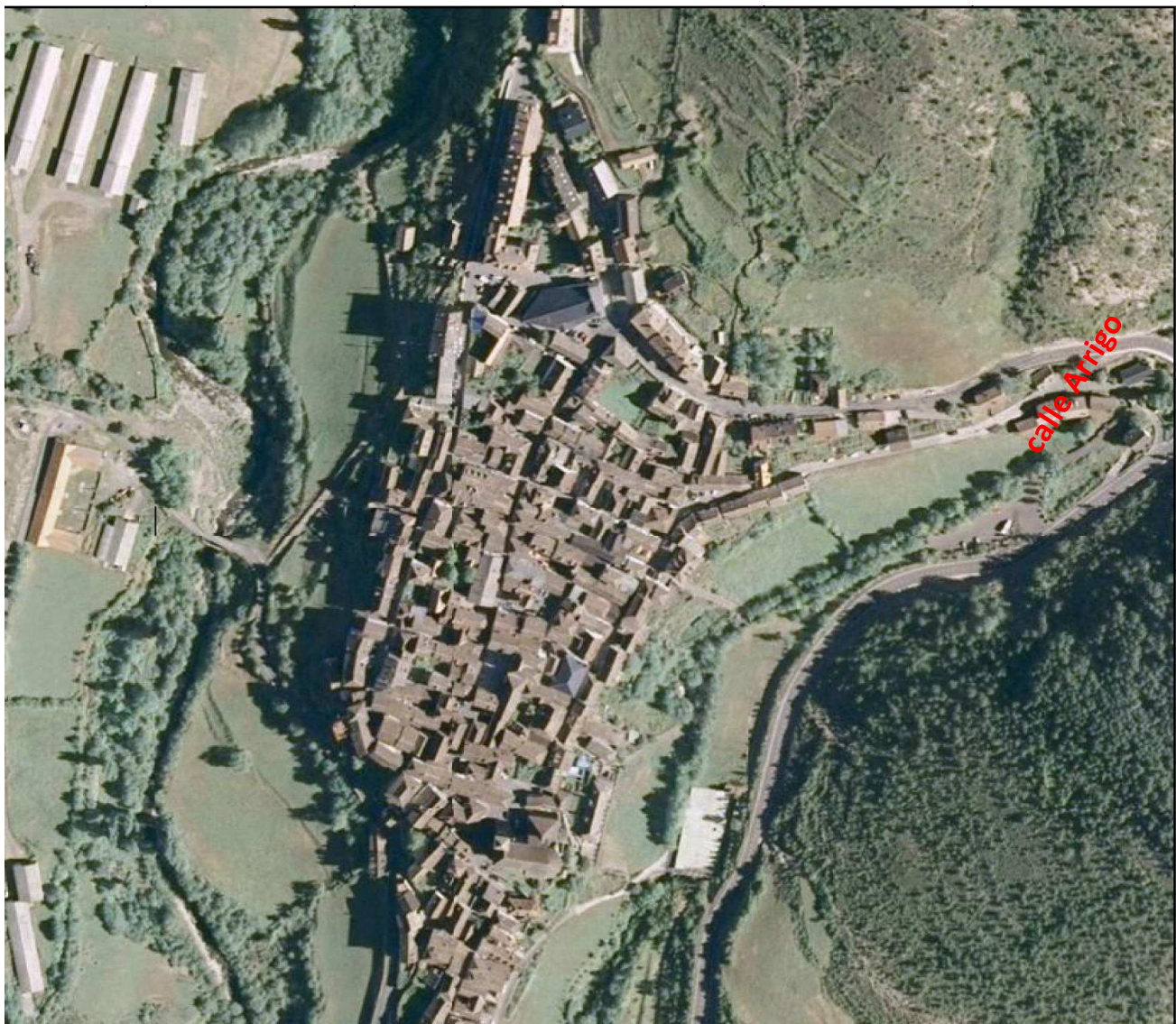

Información bibliográfica

ESTABLÉS ELDUQUE, José María. 2011. *Ensayo de un diccionario de Aragón*. ANSO. José M^a Establés Elduque. Logroño.