

INVENTARIO FORTIFICACIONES ARAGONESAS. (A.R.C.A.)

IDF fortificación	J. 81	Fecha creación ficha	29/08/2012	Actualización		B.I.C.	
-------------------	-------	----------------------	------------	---------------	--	--------	--

DENOMINACIÓN	TORRE DE LA FUENTE						
Emplazamiento	Urbano	Localidad	ARAGUÁS DEL SOLANO		Provincia	HUESCA	
Ayuntamiento	C/ Mayor 24 (JACA)				C. Postal	22700	
Teléfono	974355758			Comarca	LA JACETANIA		

Propiedad	Privada	Acceso	Restringido		Precio		
Horario visita					Precio		
Situación	Frente al Ayuntamiento, junto a la fuente.						
Datos de situación	ED50		WSG84		Altitud		
UTM	X	694,702,77		694,595,43		945 m	
Huso: 30	Y	4,719,582,26		4,719,371,61			
GEOGRAFICA	Latitud	42°36'12,00"N		42°26'8,01"N			
	Longitud	00°37'35,87"W		00°37'40,34"W			

Descripción:

Por el aparejo es claramente obra románica, forma parte de la Caseta de la Fuente. Se trata de parte de los muros E y S. El aparejo es pseudoisómero realizado a partir de las esfoliaciones del plegamiento Flysh, del Eoceno, con notable carga de arenisca, se trataría según la situación de los muros, de una torre de planta rectangular, de reducidas dimensiones, ubicada en la parte baja del pueblo, junto al camino de acceso al mismo. Desde tiempo inmemorial conocen los habitantes la parte antigua de la fuente como "el castillo", o "la torre del castillo".

Estilo		Cronología	X-XI	Aparejo	Mampostería
Clave Plan Nacional de Arquitectura Defensiva 2012				T	
Conservación y uso:					

Escasos restos formando parte de la fuente.

No se conoce documento alguno que haga referencia a esta torre.



Planta y alzado

Acceso

No plantea ningún problema el acceso al estar en el mismo pueblo.
En círculo rojo la ubicación de la casa.

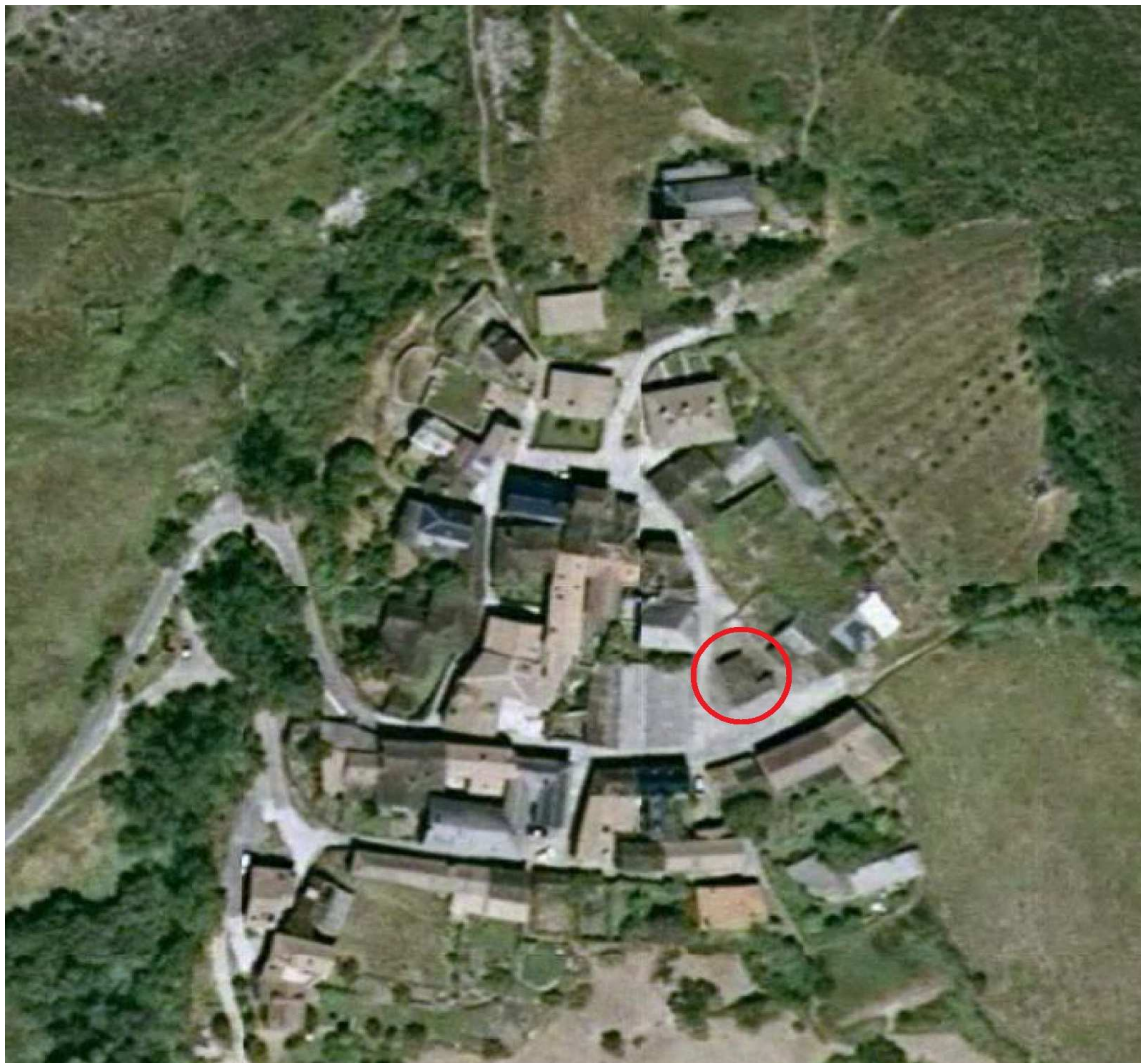

Información bibliográfica

ESTABLÉS ELDUQUE, José María. 1991. *Castillos y pueblos medievales de Aragón: Castillos y casas fuertes del Campo de Jaca I*. José M^a Establés. Vitoria.