

INVENTARIO FORTIFICACIONES ARAGONESAS. (A.R.C.A.)

IDF fortificación	J. 84	Fecha creación ficha	25/08/2012	Actualización		B.I.C.	
-------------------	-------	----------------------	------------	---------------	--	--------	--

DENOMINACIÓN	CASA EL HERRERO						
Emplazamiento	Urbano	Localidad	ASCARA	Provincia	HUESCA		
Ayuntamiento	C/ Mayor 24 (JACA)			C. Postal	22700		
Teléfono	974355758			Comarca	LA JACETANIA		

Propiedad	Privada	Acceso	Restringido				
Horario visita						Precio	
Situación	A la entrada del pueblo						
Datos de situación	ED50		WSG84		Altitud		
UTM	X	692,702,17	692,595,93		725 m		
Huso: 30	Y	4,715,687,56	4,715,477,41				
GEOGRAFICA	Latitud	42°34'7,65"N		42°34'3,67"N			
	Longitud	00°39'8,33"W		00°39'12,75"W			

Descripción:

Uno de los edificios que forman Casa El Herrero, era una vivienda fortificada, con grandes bloques en las cantoneras, escasos y pequeños vanos y aspilleras.

Estilo		Cronología	XVI-XVII	Aparejo	Mampostería
Clave Plan Nacional de Arquitectura Defensiva 2012				EF	
Conservación y uso:					

Restaurada, bastante transformada, los elementos defensivos permanecen ocultos.



Planta y alzado

Según JM. ESTABLÉS ELDUQUE

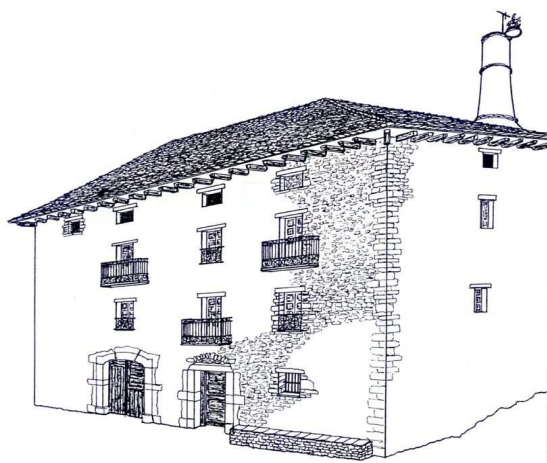

Vista de la ampliación de la casa

Acceso

No presenta problemas, tal y como se llega al pueblo se coge la calle de la izquierda, la primera casa es Casa El Herrero.

En círculo rojo su ubicación.

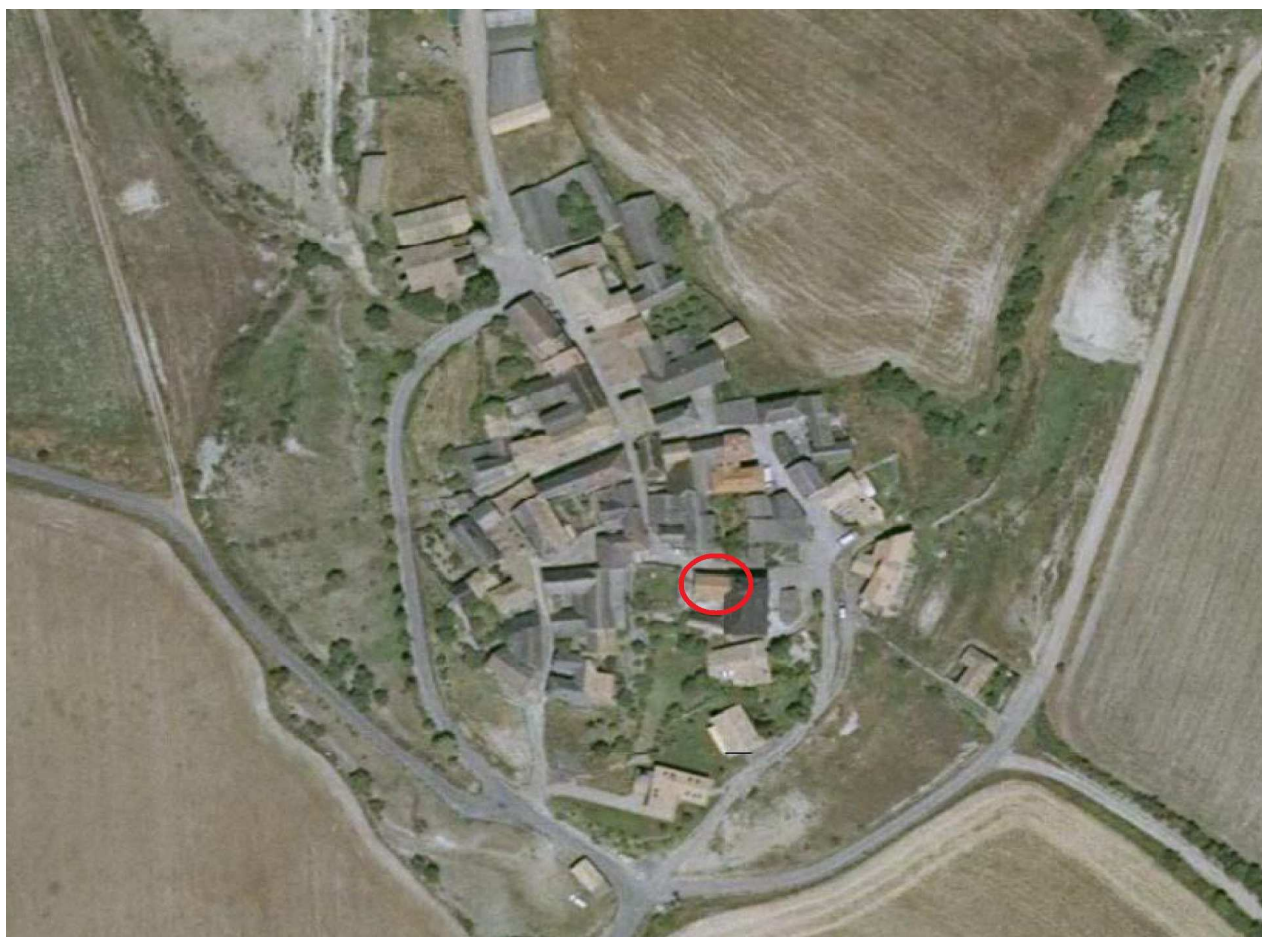

Información bibliográfica

ESTABLES ELDUQUE, José M^a. 1991. *Castillos y pueblos medievales de Aragón: Castillos y casas fuertes del Campo de Jaca I*. José M^a Establés. Vitoria.

ESTABLES ELDUQUE, José M^a. 2006. *La ruta de las chimeneas, viaje emocional por el Pirineo*. José M^a Establés. Zaragoza.