

# INVENTARIO FORTIFICACIONES ARAGONESAS. (A.R.C.A.)

IDF fortificación	J. 93	Fecha creación ficha	11/03/2013	Actualización		B.I.C.	
-------------------	-------	----------------------	------------	---------------	--	--------	--

DENOMINACIÓN	TORRE						
Emplazamiento	Monte	Localidad	BESCOS DE GARCIPOLLERA		Provincia	HUESCA	
Ayuntamiento	C/ Mayor 24 (JACA)				C. Postal	22700	
Teléfono	974355758			Comarca	LA JACETANIA		

Propiedad		Acceso	Libre				
Horario visita				Precio			
Situación	En lo más alto de la divisoria del valle con el de Cenarbe						
Datos de situación		ED50		WSG84		Altitud	
UTM	X	705,233,27		705,125,40		1358 m	
Huso: 30	Y	4,724,763,70		4,724,553,25			
GEOGRAFICA	Latitud	42°38'50,00"N		42°38'46,02"N			
	Longitud	00°29'47,46"W		00°29'51,94"W			

## Descripción:

Geográficamente la posición de torre y despoblado es dominante, en el interflujo de los valles de Cenarbe y de la Garcipollera. La construcción militar es pequeña y débil, pues el grosor de muros no excede de 0,65 m. La base de esta torre, apenas queda un metro de su desarrollo, es rectangular, de unos 9,90 x 4,50 m. Se aparejó con sillarejo variado simplemente retocado a martillo. A N y E de la torre hay declives pronunciados y a su alrededor es abundante la piedra suelta que invita a pensar en algún tipo de cerco protector periférico. Podría ser la torre más septentrional levantada durante los s. X-XI en los valles pirenaico, en zona alejada de la frontera musulmana, muy difícil de localizar y que además no es ofensiva. Sobre el terreno se encontró clavos de hierro, una punta de venablo, fragmento de punta de flecha,...

Estilo		Cronología	X - XI	Aparejo	Sillarejo
Clave Plan Nacional de Arquitectura Defensiva 2012				CC	
Conservación y uso:					

Escasos restos confundidos entre la abundante maleza

--

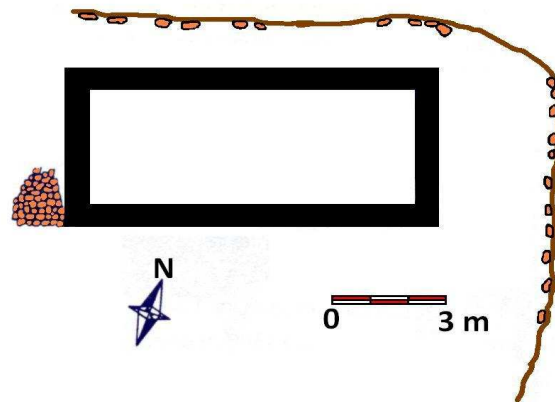

Acceso

Desde Castillo de Jaca coger el valle de la Garcipollera y acceder a la pista a Cenarbe, desde Bescós. Tras unos 4,5 km llegaremos a lo más alto y divisoria de los dos valles. Al S d ela pista en el cerro elevado está la torre medieval. En círculo rojo su ubicación.

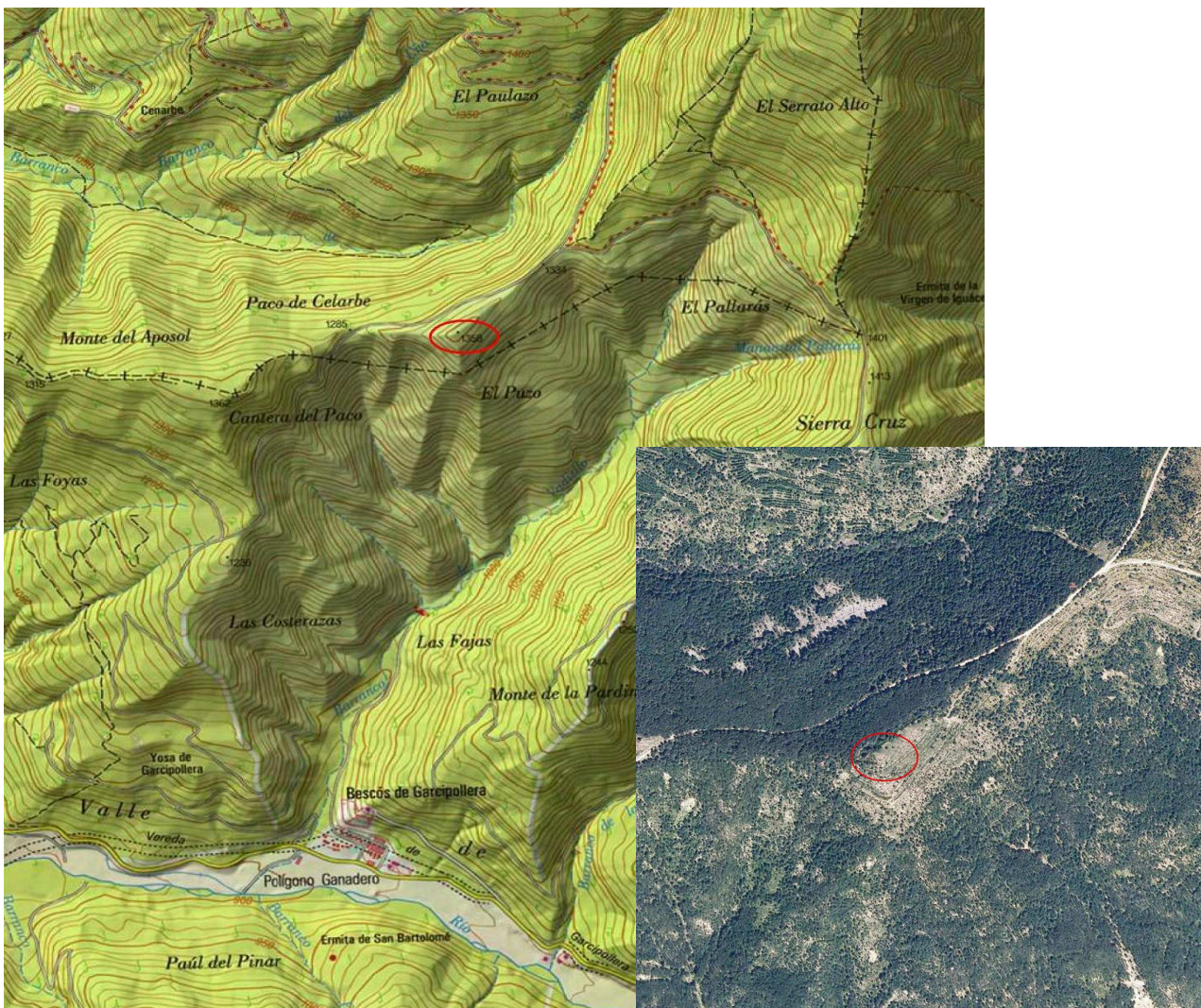

Información bibliográfica

CASTÁN SARASA, Adolfo. 2004. *Torres y castillos del Alto Aragón*. Publicaciones y Ediciones del Alto Aragón. Huesca.