

INVENTARIO FORTIFICACIONES ARAGONESAS. (A.R.C.A.)

IDF fortificación	J. 96	Fecha creación ficha	27/08/2012	Actualización		B.I.C.	
-------------------	-------	----------------------	------------	---------------	--	--------	--

DENOMINACIÓN	TORRE CAMPANARIO IGLESIA DE LOS SANTOS JUSTO Y PASTOR						
Emplazamiento	Urbano	Localidad	ESPUÉNDOLAS		Provincia	HUESCA	
Ayuntamiento	C/ Mayor 24 (JACA)				C. Postal	22700	
Teléfono	974355758			Comarca	LA JACETANIA		

Propiedad	Iglesia	Acceso	Según horario			
Horario visita	En horas de celebración religiosa				Precio	
Situación	En el centro de la localidad.					
Datos de situación		ED50		WSG84		Altitud
UTM	X	711,184,71		711,077,71		924 m
Huso: 30	Y	4,715,632,52		4,715,422,33		
GEOGRAFICA	Latitud	42°33'48,47"N		42°33'44,50"N		
	Longitud	00°25'38,54"W		00°25'42,98"W		

Descripción:

La iglesia, como muchas de sus vecinas, sufrió grandes reformas desde la primera mitad del siglo XVI, quedando como testimonio la magnífica portada gótica y la torre.

Como en otras poblaciones dependientes de personajes relacionados con el estamento eclesiástico jacetano, aquí también se fortificó el campanario, que se levanta señero en el ángulo suroccidental de la nave. En su fachada S se aprecia una lograda aspillera ancha de doble derrame y abocinamiento, una bonita ventana con chaflanes del gusto gótico.

Había más aspilleras en la torre, pero por razones desconocidas estas permanecen tapiadas.

Estilo		Cronología	XVI	Aparejo	Mampostería.
Clave Plan Nacional de Arquitectura Defensiva 2012				I	
Conservación y uso:					

Restaurada y en buen estado.



Planta y alzado

Según JM ESTABLÉS ELDUQUE

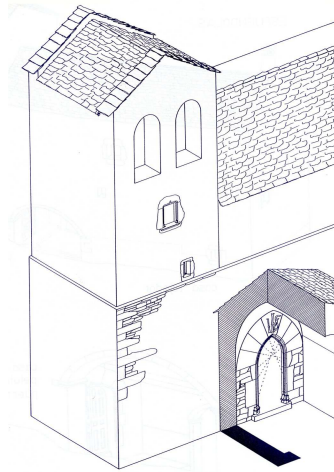

Acceso

No plantea ningún problema el acceso al estar en el mismo centro urbano.
En círculo rojo la ubicación de la iglesia.

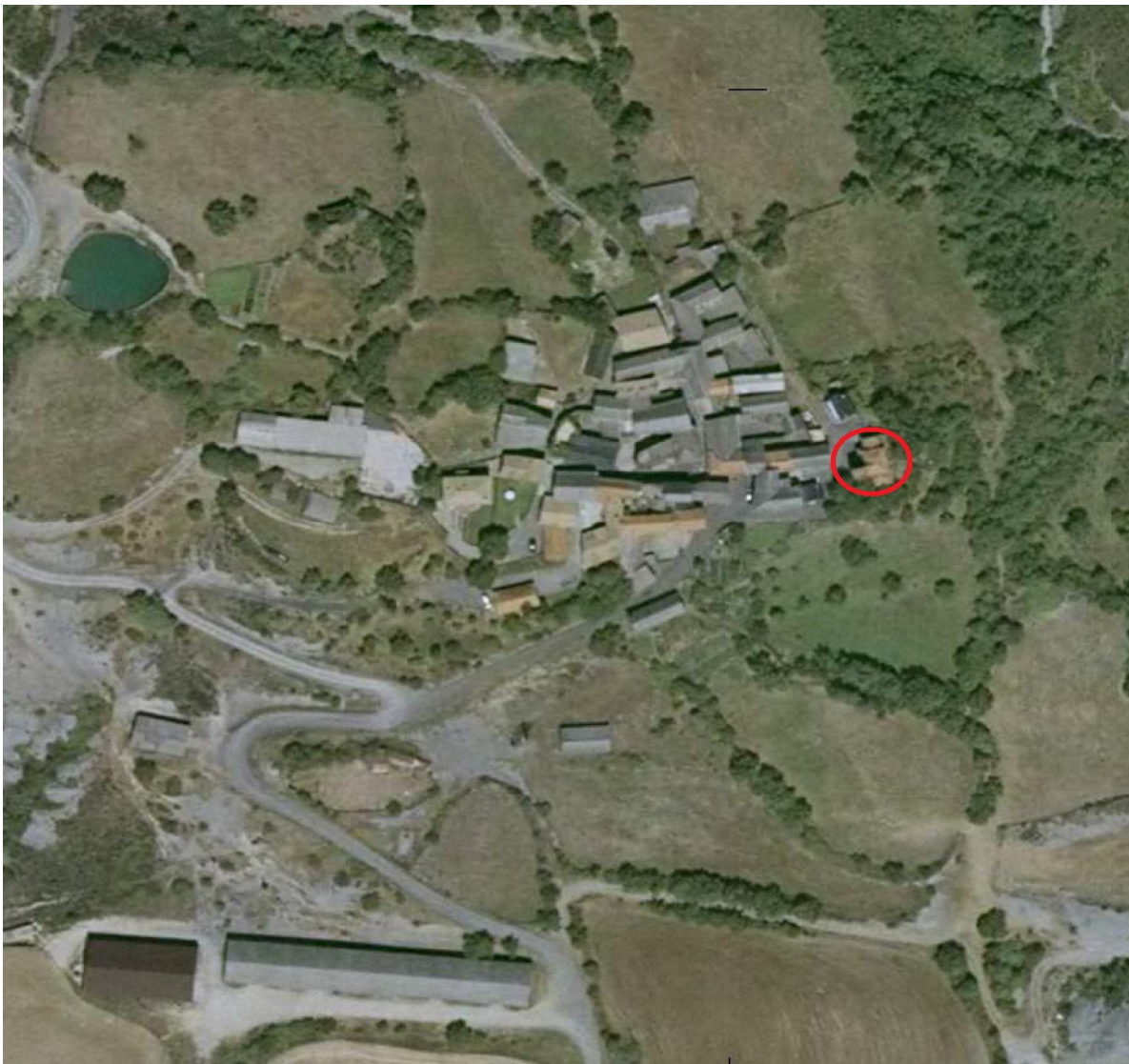

Información bibliográfica

ESTABLES ELDUQUE, José M^a. 1991. *Castillos y pueblos medievales de Aragón: Castillos y casas fuertes del Campo de Jaca I*. José M^a Establés. Vitoria.