

# INVENTARIO FORTIFICACIONES ARAGONESAS. (A.R.C.A.)

|                   |       |
|-------------------|-------|
| IDF fortificación | J. 97 |
|-------------------|-------|

|                      |            |        |  |
|----------------------|------------|--------|--|
| Fecha creación ficha | 27/08/2012 |        |  |
| Actualización        |            | B.I.C. |  |

|               |                    |           |              |        |
|---------------|--------------------|-----------|--------------|--------|
| DENOMINACIÓN  | ESPIRILLA          |           |              |        |
| Emplazamiento | Monte              | Localidad | ESPUÉNDOLAS  |        |
| Ayuntamiento  | C/ Mayor 24 (JACA) |           | Provincia    | HUESCA |
| Teléfono      | 974355758          |           | C. Postal    | 22700  |
|               |                    | Comarca   | LA JACETANIA |        |

|                    |  |               |               |         |
|--------------------|--|---------------|---------------|---------|
| Propiedad          | Privada                                  | Acceso        | Vallado       |         |
| Horario visita     | Pedir en el pueblo la llave de la ermita |               | Precio        |         |
| Situación          | Al N del pueblo                          |               |               |         |
| Datos de situación |  | ED50          | WSG84         | Altitud |
| UTM                | X  | 710,596,73    | 710,489,33    | 1.025 m |
| Huso: 30           | Y  | 4,717,258,73  | 4,717,047,21  |         |
| GEOGRAFICA         | Latitud                                  | 42°34'41,72"N | 42°34'37,70"N |         |
|                    | Longitud                                 | 00°26'2,14"W  | 00°26,6,60"W  |         |

## Descripción:

A no mucha distancia al N de Espuëndolas se conserva la iglesia de un antiguo monasterio, hoy conocida como ermita de Santa Isabel, pero cuya dedicación originaria era la de San Julian. Su existencia está documentada desde el siglo XI.

En lo que se refiere al tema de fortificación, diremos que respecto al desaparecido poblado, es de los que podíamos denominar de "muro", una cerca de piedra a la que se adosan las casas por la parte interior. El dibujo presentado por Establés no corresponde a la realidad, ya que para ello habría que hacer una exhaustiva excavación. La intención ha sido la de plasmar a grosso modo lo que pudo haber sido un pequeño pueblo (en este caso monasterio), en el Viejo Aragón. Ahora bien el muro existe, así como pequeños edificios adosados a él.

|  |  |            |      |         |        |
|--|--|------------|------|---------|--------|
| Estilo   |  | Cronología | X-XI | Aparejo | Piedra |
| Clave Plan Nacional de Arquitectura Defensiva 2012 |  |            |      | CC      |        |
| Conservación y uso:                                |  |            |      |         |        |

Ermita restaurada, para el resto sería fundamental una excavación.



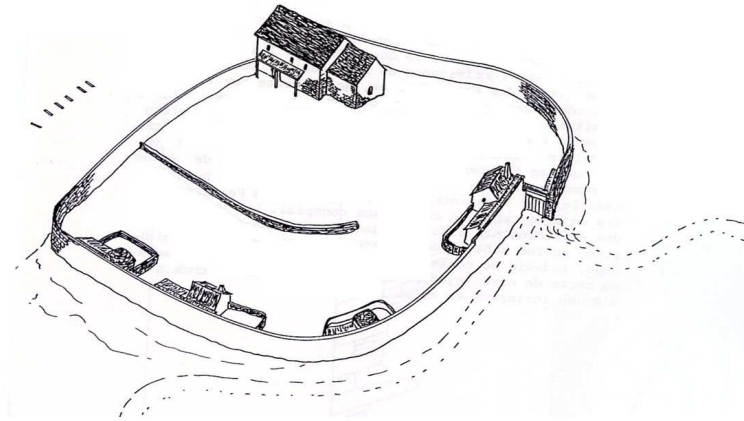

Acceso

El acceso no plantea problemas, buena pista apta para vehiculos. Una vez llegados a Espuëndolas girar a la derecha y seguir la pista hasta el final. En círculo rojo la ubicación.

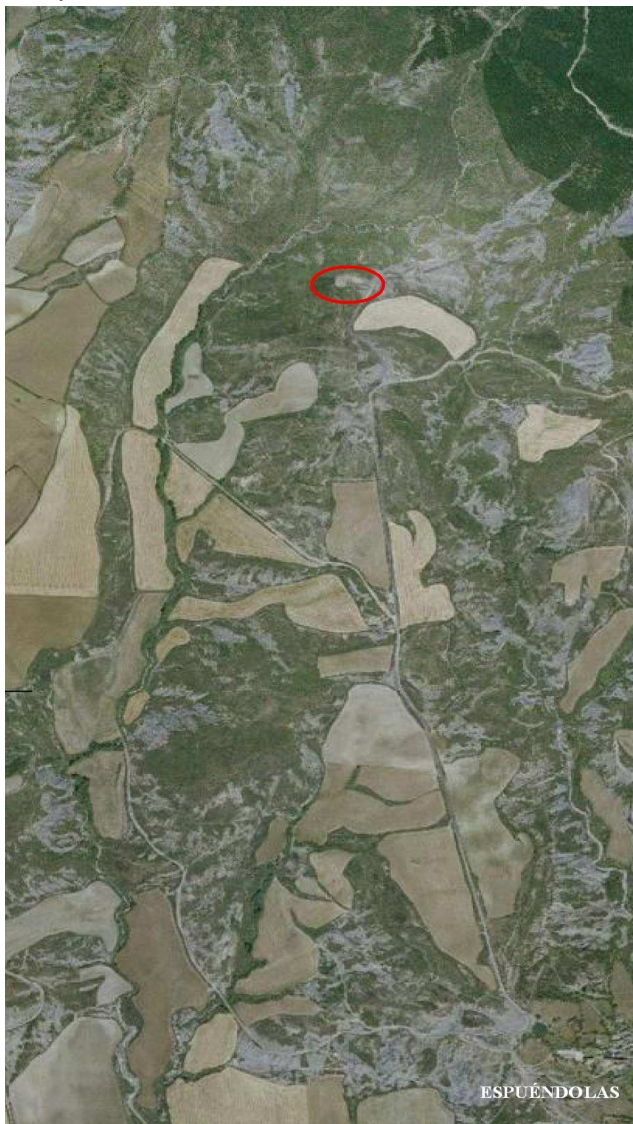

Información bibliográfica

ESTABLES ELDUQUE, José M<sup>a</sup>. 1991. *Castillos y pueblos medievales de Aragón: Castillos y casas fuertes del Campo de Jaca I*. José M<sup>a</sup> Establés. Vitoria.