

INVENTARIO FORTIFICACIONES ARAGONESAS. (A.R.C.A.)

IDF fortificación	LR. 17	Fecha creación ficha	19/09/2012	Actualización		B.I.C.	
-------------------	--------	----------------------	------------	---------------	--	--------	--

DENOMINACIÓN	TORRE DE LOS BAÑOS						
Emplazamiento	Monte	Localidad	BAÑOS DE BENASQUE		Provincia	HUESCA	
Ayuntamiento	Plaza del Ayuntamiento 1 (BENASQUE)				C. Postal	22440	
Teléfono	974551001			Comarca	LA RIBAGORZA		

Propiedad	Pública	Acceso	Libre		Precio		
Horario visita					Precio		
Situación	Entre los Baños y la carretera principal						
Datos de situación	ED50		WSG84		Altitud		
UTM	X	301,797,62		301,705,10		1.300 m	
Huso: 31	Y	4,726,074,01		4,725,808,79			
GEOGRAFICA	Latitud	42°39'39,07"N		42°39'35,07"N			
	Longitud	00°34'54,29"E		00°34'49,98"E			

Descripción:

Hacia 1594, se inició la construcción de la "Torre de los Baños", cuya ubicación se refleja en los mapas de Tiburcio Spanocchi.

El camino de Francia discurría bajo el arco que sustentaba la torre, y su guarnición podía cerrar el paso mediante rastrillos.

Quedan restos de su estribo oriental, buena obra de sillería, que llaman "Caseta del Rey".

Estilo		Cronología	XVI	Aparejo	Sillería
Clave Plan Nacional de Arquitectura Defensiva 2012				T	
Conservación y uso:					

Sólo subsiste el estribo oriental de la torre.



Planta y alzado

Acceso

Salida de Benasque dirección a los Llanos. Desviarnos al los Baños de Benasque, en un kilómetro llegamos a una curva pronunciada, desde ella parte una pista que en unos 554 m nos acerca hasta los mismo restos de la torre. El último tramo mejor andando o en TT. En círculo rojo su ubicación.

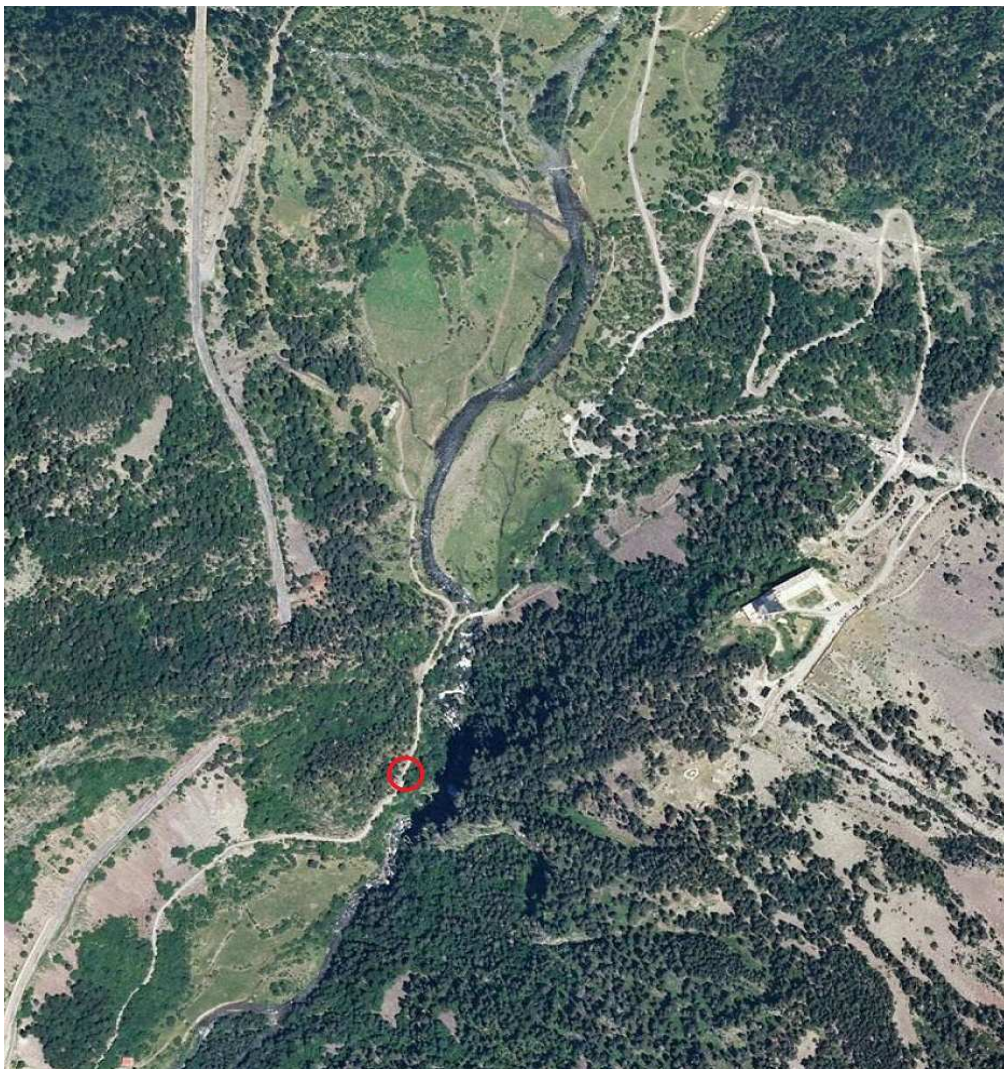

Información bibliográfica

ONA GONZALEZ, José Luis. CALASTRENC CARRÉRE, Carine. 2009. *Los Hospitales de Benasque y Bañeras de Luchón*. Fundación Hospital de Benasque. Zaragoza

OTRAS INFORMACIONES



Fotografía e indicaciones según Fundación Hospital de Benasque