

INVENTARIO FORTIFICACIONES ARAGONESAS. (A.R.C.A.)

IDF fortificación	LR. 25	Fecha creación ficha	12/09/2012	Actualización		B.I.C.	
-------------------	--------	----------------------	------------	---------------	--	--------	--

DENOMINACIÓN	CASA SUPRIÁN						
Emplazamiento	Urbano	Localidad	ANCILES		Provincia	HUESCA	
Ayuntamiento	Plaza del Ayuntamiento 1 (BENASQUE)				C. Postal	22440	
Teléfono	974551001			Comarca	LA RIBAGORZA		

Propiedad	Privada	Acceso	Restringido		Precio		
Horario visita						Precio	
Situación	En un extremo del pueblo, hacia el SO						
Datos de situación	ED50		WSG84		Altitud		
UTM	X	295,783,17		295,690,77		1.110 m	
Huso: 31	Y	4,718,533,07		4,718,328,76			
GEOGRAFICA	Latitud	42°35'29,16"N		42°35'25,19"N			
	Longitud	00°30'40,10"E		00°30'35,79"E			

Descripción:

La torre de esta casa es excepcional, tanto por su disposición en el conjunto como por tratarse de un prismabien resuelto, que más parece una manifestación de poder, a la que su tracista y constructor logró imprimir una clara intencionalidad arquitectónica.

La casa en la que se integra la torre, es un conjunto cerrado de tres alturas, de planta trapezoidal con el patio al que se ingresa a través de un amplio arco, y simbólica torre esquinera, más elevada, con bello enmarque de vano en la tercera planta; aunque con la particularidad de poseer un amplio arco rebajado al exterior. El edificio añade a sus valores intrínsecos una gran belleza formal, siendo a la vez un ejemplo de casa patio.

Estilo		Cronología	XVI	Aparejo	Mampostería
Clave Plan Nacional de Arquitectura Defensiva 2012				EF	
Conservación y uso:					

Restaurada y por lo tanto bien conservada.



Planta y alzado

Según JM. ESTABLÉS ELDUQUE

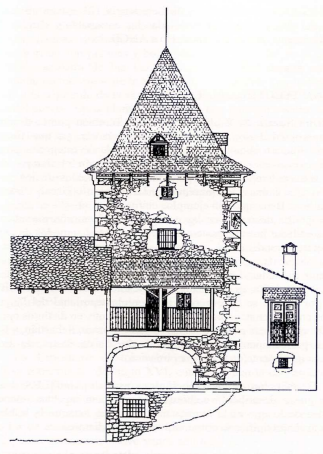
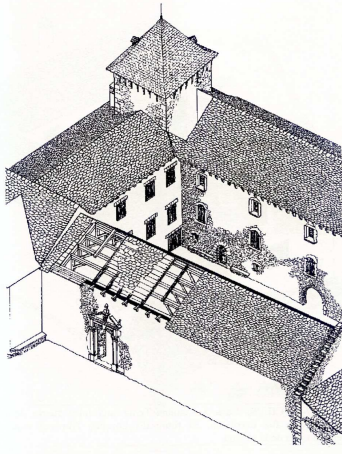

Acceso

No hay problemas de localización, pues está cercana a la iglesia.
Em círculo rojo su ubicación.

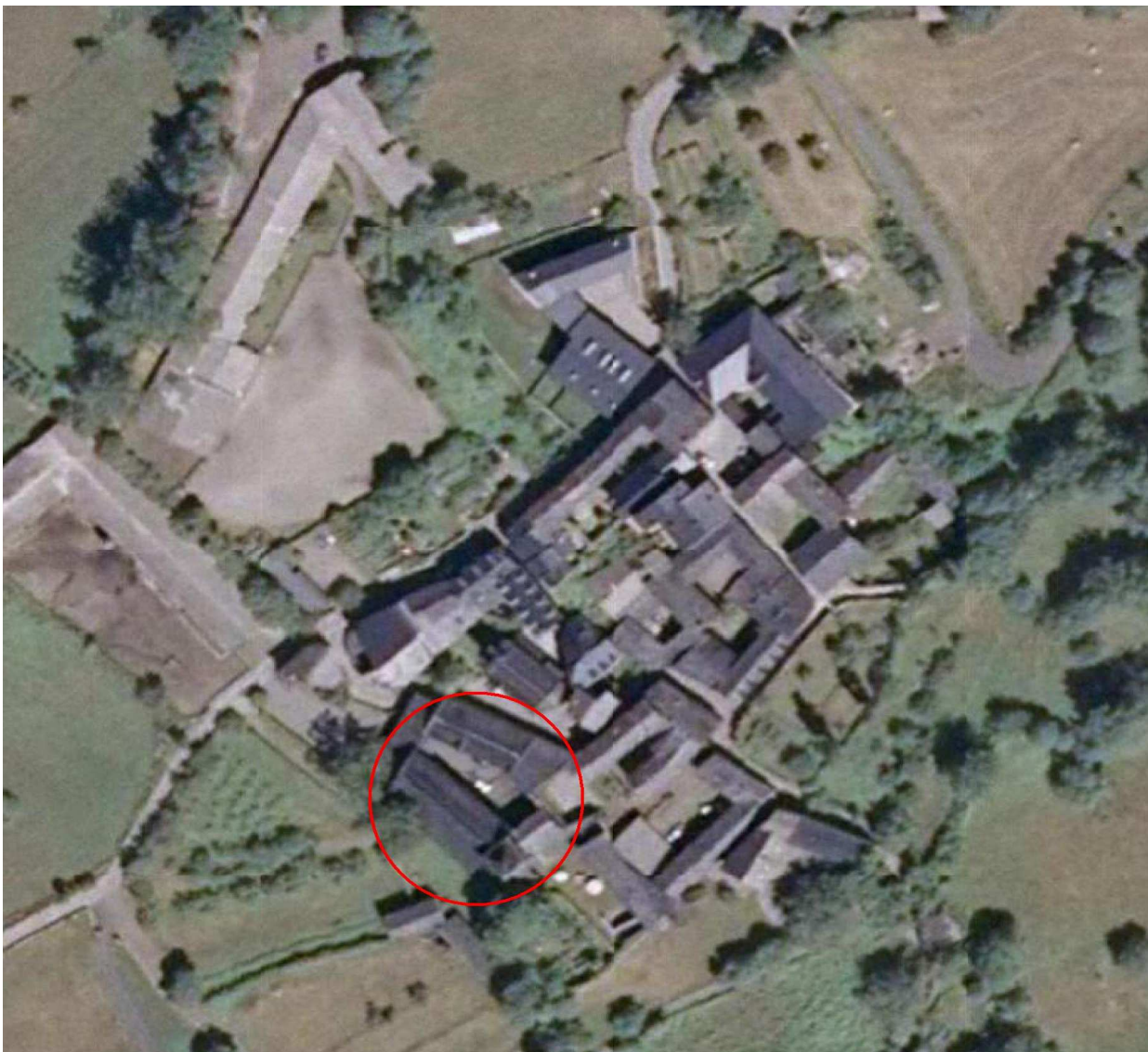

Información bibliográfica

ESTABLÉS ELDUQUE, José M^a. 2008. *Ensayo de un diccionario de Aragón: ANCILES*. José M^a Establés Elduque. Logroño.