

INVENTARIO FORTIFICACIONES ARAGONESAS. (A.R.C.A.)

IDF fortificación	SB. 2
-------------------	-------

Fecha creación ficha	21/06/2012
----------------------	------------

Actualización		B.I.C.	17/04/2006
---------------	--	--------	------------

DENOMINACIÓN	CASTILLO DE PIEDRAPISADA				
Emplazamiento	Monte	Localidad	NAVAL	Provincia	HUESCA
Ayuntamiento	Pza. Mayor 11, 1º		C. Postal	22320	
Teléfono	974300302		Comarca	SOMONT. BARBASTRO	

Propiedad		Acceso	Libre	
Horario visita		Precio		
Situación	Junto a la ermita de Sta Quiteria.			
Datos de situación	ED50	WSG84	Altitud	
UTM	X	265,152,80	265,060,42	687 m
Huso: 31	Y	4,674,198,71	4,673,994,59	
GEOGRAFICA	Latitud	42º11'2,33"N	42º10'58,20"N	
	Longitud	00º9'22,77"E	00º9'18,46"E	

Descripción:

Se sitúa al lado de la ermita de Santa Quiteria. Ocupa un espacio de unos 34 m de longitud x 10 de ancho. Se conserva un muro de unos 3 m de piedra sillar y otros restos esparcidos sobre el espacio. De origen medieval, posiblemente musulmán.

Estilo		Cronología	XI	Aparejo	sillar
Clave Plan Nacional de Arquitectura Defensiva 2012				Ca	
Conservación y uso:					

Sólo conserva escasos restos.

Esta considerado como zona arqueológica.



Planta y alzado

Según A. CASTÁN SARASA

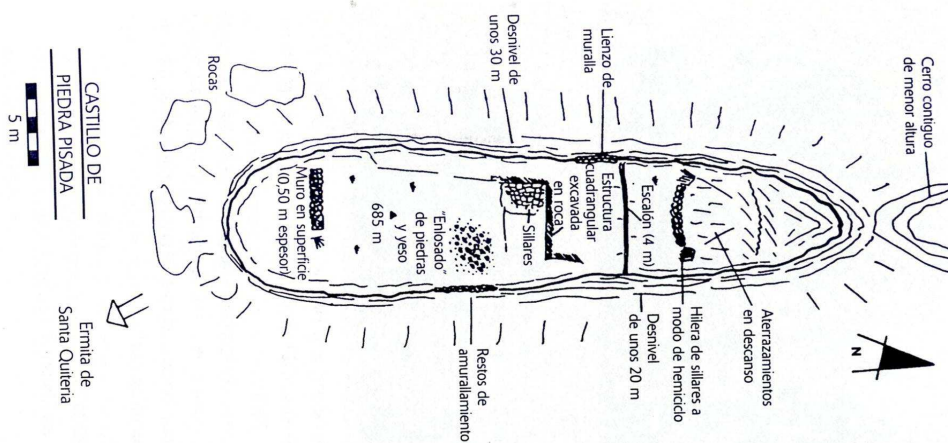

Acceso

Lo mejor andando o a pie por la pista que desde las salinas nos llevan a la ermita de Sta Quiteria. En círculo rojo la ubicación.

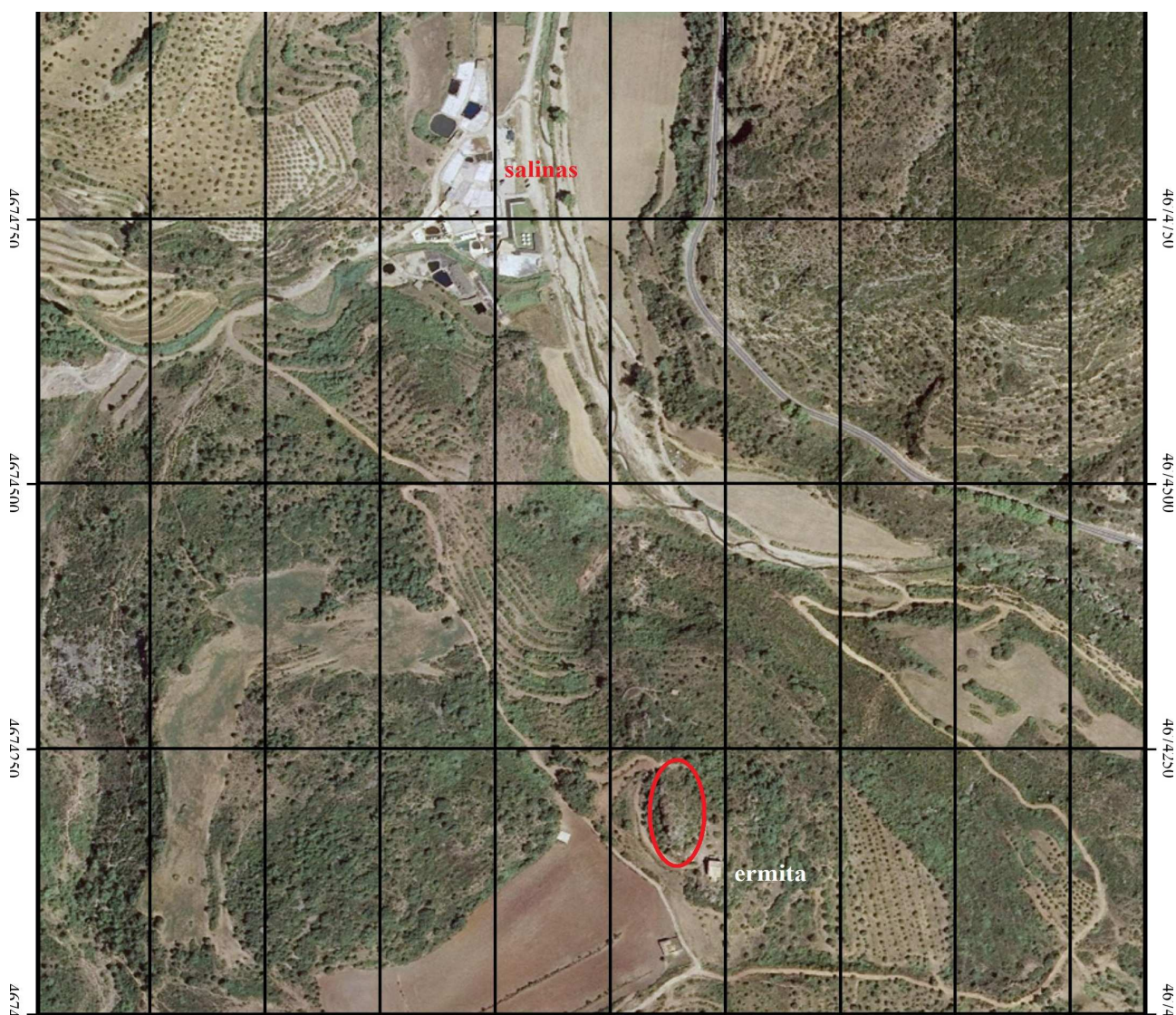

Información bibliográfica

<http://www.sipca.es/>

CASTÁN SARASA, Adolfo. 2004. *Torres y Castillos del Altoaragón*. Publicaciones y Ediciones del Altoaragón. Huesca.