

INVENTARIO FORTIFICACIONES ARAGONESAS. (A.R.C.A.)

IDF fortificación	BA. 18	Fecha creación ficha	28/10/2013	Actualización		B.I.C.	
-------------------	--------	----------------------	------------	---------------	--	--------	--

DENOMINACIÓN	LA GUARDIA						
Emplazamiento	Monte	Localidad	ALCORISA		Provincia	TERUEL	
Ayuntamiento	Plaza de los Arcos 1				C. Postal	44550	
Teléfono	978840025			Comarca	BAJO ARAGON		

Propiedad		Acceso	Restringido		Precio		
Horario visita					Precio		
Situación	A 6 km al N de Alcorisa por la N-211						
Datos de situación		ED50		WSG84		Altitud	
UTM	X	724,871,79		724,762,94		619 m	
Huso: 30	Y	4,534,536,76		4,534,327,46			
GEOGRAFICA	Latitud	40°55'49,18"N		40°55'45,06"N			
	Longitud	00°19'45,33"W		00°19'49,71"W			

Descripción:

Los restos excavados en la actualidad se extienden sobre todo por la ladera N donde aparecieron distintos muros de aterrazamiento sobre los que se construyeron espacios o viviendas de planta rectangular. El conjunto estuvo protegido por un gran torreón de planta circular, situado en el sector O, del que se conserva su base. Este torreón posiblemente date de un momento anterior al poblado de plena época ibérica y se ha relacionado con las casas-torre aristocráticas del ibérico antiguo como la de Tossal Montañés de Valdeltormo. En la zona baja del sector NE se aprecian restos de muros defensivos y una posible puerta de acceso al poblado. En la zona llana próxima a la carretera N-211 se excavaron parte de unas termas.

Estilo		Cronología	VI a.C. - III d.C.	Aparejo	Piedras
Clave Plan Nacional de Arquitectura Defensiva 2012				CC	
Conservación y uso:					

En proceso de excavación y estudio

En la actualidad esta vallado lo que imposibilita su visita



Planta y alzado

Según P. ATRIÁN y M. MARTÍNEZ

Plantas de las habitaciones

Planta del torreón

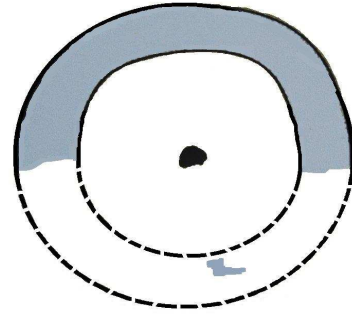
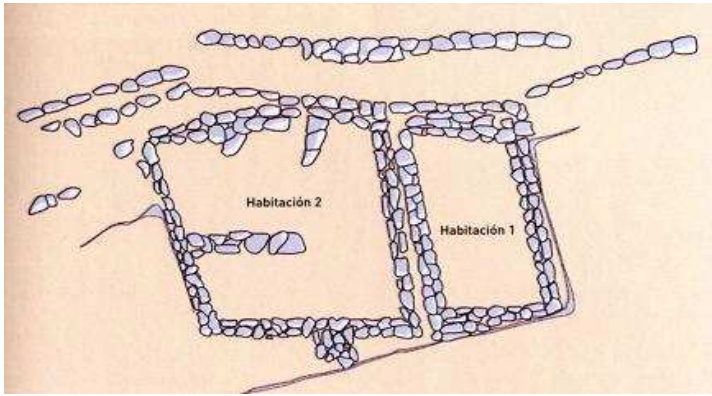

Acceso

Se localiza en la cima de un pequeño cerro a unos 6 km al N de Alcorisa. Junto al cerro discurre la N-211. A la altura del km 218 parte de su margen izquierda un camino señalizado que permite el acceso a vehículos. En círculo rojo su ubicación.

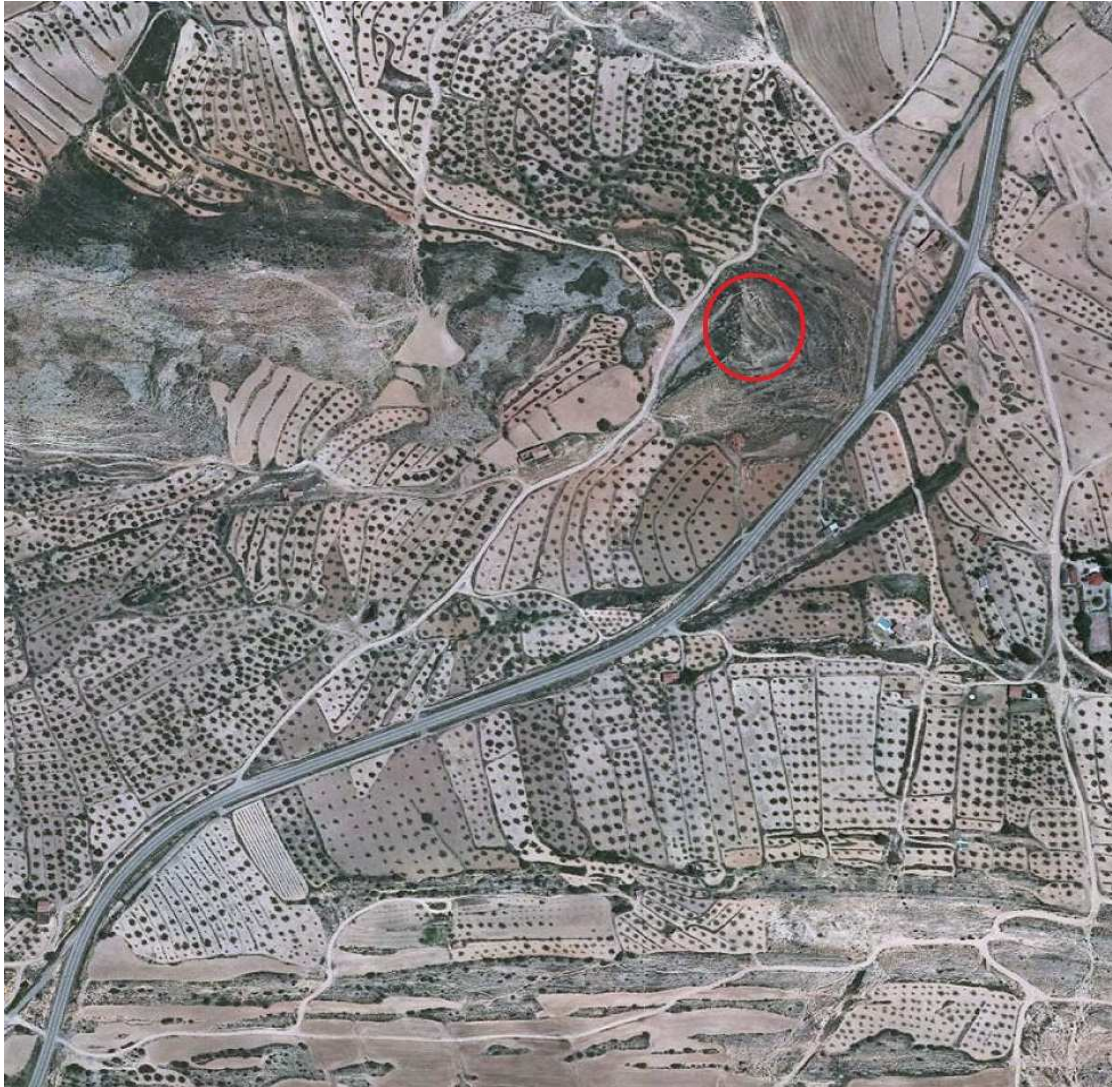

Información bibliográfica

BENAVENTE, José Antonio, FATÁS FERNÁNDEZ, Luis (coordinadores). 2009. *Los íberos en el Bajo Aragón. Guía de la ruta*. Consorcio Patrimonio Ibérico de Aragón. Zaragoza