

INVENTARIO FORTIFICACIONES ARAGONESAS. (A.R.C.A.)

IDF fortificación	BA. 9
-------------------	-------

Fecha creación ficha	11/11/2013		
Actualización		B.I.C.	

DENOMINACIÓN	TORREON DE LA VAL DE CASTELLÓN o VAL DEL CASTILLO				
Emplazamiento	Monte	Localidad	ALCAÑIZ	Provincia	TERUEL
Ayuntamiento	Plaza de España 1		C. Postal	44600	
Teléfono	978870565		Comarca	BAJO ARAGON	

Propiedad	Privada	Acceso	Libre		
Horario visita			Precio		
Situación	A unos 1,745 m al S de Alcañiz El Viejo.				
Datos de situación		ED50		WSG84	Altitud
UTM	X	738,593,72		738,484,91	392 m
Huso: 30	Y	4,543,598,89		4,543,389,35	
GEOGRAFICA	Latitud	41°0'28,70"N		41°0'24,59"N	
	Longitud	00°9'46,72"W		00°9'51,09"W	

Descripción:

Es una torre aislada comunicada visualmente con Alcañiz, Alcañiz El Viejo y El Palao.

La ubicación no es escogida al azar pues el campo de visión es tremendo. La torre es el elemento principal de la fortificación, solo quedan dos de las cuatro paredes, tiene tres pisos y es posible que tuviera alguno más. En sus paredes se abren aspilleras, y todas enfilan en oblicuo. El acceso a la torre se hacía por una puerta en arco ligeramente apuntado. Presenta un pequeño recinto rectangular. Se adivina un acceso en ángulo recto, y junto a él y por debajo de la puerta de acceso, hay una especie de sala abovedada, aunque parece hundida, ¿sería aljibe?.

Se supone que tiene un origen árabe, aunque con muchas reformas posteriores. Se la llama así por estar en el paso de ganado que va a Castellón, por la senda de Aguaviva. Fue derruida por los carlistas en 1835, de avance a Alcañiz, exactamente en la partida que mandaba Joaquín Bosque.

Estilo		Cronología		Aparejo	Mampostería y tapial
Clave Plan Nacional de Arquitectura Defensiva 2012				T	
Conservación y uso:					

En ruina progresiva.



Planta y alzado

Acceso

Lo mejor es coger la carretera Alcañiz-Calanda, y coger el desvío a Castelserás (A-1408). Pocos metros antes de llegar al km 4 hay una buena pista a la izquierda cogerla, va bordenado el límite de términos. En unos 1.365 m llegaremos a la base del cerro en donde se encuentra la torre. Hat que ascender andando y no hay camino.

En círculo rojo su ubicación.

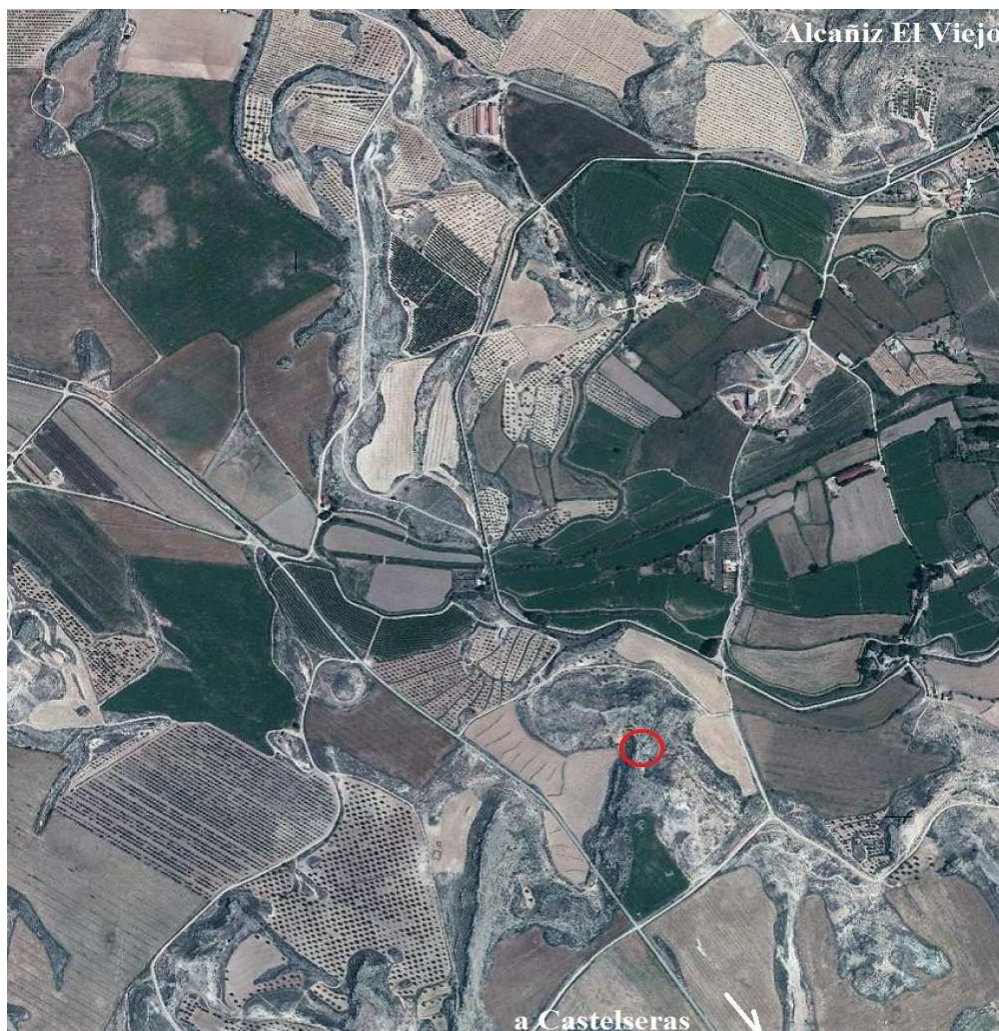

Información bibliográfica

Debemos algunos datos a Manuel Cerezuela de Castelserás.