

INVENTARIO FORTIFICACIONES ARAGONESAS. (A.R.C.A.)

IDF fortificación	M. 36	Fecha creación ficha	11/11/2013	Actualización		B.I.C.	
-------------------	-------	----------------------	------------	---------------	--	--------	--

DENOMINACIÓN	TOSSAL MONTAÑÉS						
Emplazamiento	Monte	Localidad	VALDELTORMO		Provincia	TERUEL	
Ayuntamiento	Calle General Mola 3				C. Postal	44620	
Teléfono	978858001			Comarca	MATARRAÑA		

Propiedad		Acceso	Libre		Precio		
Horario visita					Precio		
Situación	A unos 4 km del pueblo y 900 m de Torre Cremada						
Datos de situación		ED50		WSG84		Altitud	
UTM	X	256,378,23		256,282,02		473 m	
Huso: 31	Y	4,539,381,91		4,539,180,94			
GEOGRAFICA	Latitud	40°58'6,77"N		40°58'2,71"N			
	Longitud	00°6'17,73"E		00°6'13,32"E			

Descripción:

La posición estratégica del yacimiento resulta evidente al encontrarse restos de habitats de diferentes épocas. En una segunda fase, en un extremo de la colina se levanta una construcción fortificada de la fase del Ibérico Antiguo que correspondería a una casa torre de al menos dos plantas. Esta construcción, de corta vida se ha relacionado con el denominado periodo aristocrático. De la tercera fase de ocupación se construye una casa o pequeño grupo de casas de planta rectangular.

Estilo	Ibérico	Cronología	VII - IV a.C.	Aparejo	Piedras
Clave Plan Nacional de Arquitectura Defensiva 2012				CC	
Conservación y uso:					

Ruinas consolidadas y excavadas.

Siguiendo el camino del río esta perfectamente señalado.



Planta y alzado

Según cartel informativo en el yacimiento

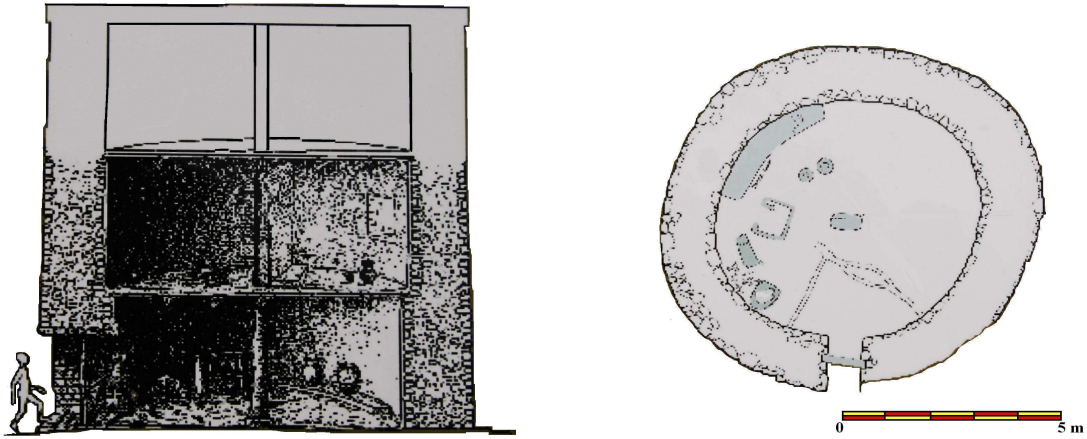

Acceso

El camino (recomendable vehículo TT) discurre en paralelo al río Matarraña aguas arriba y luego asciende a lo alto de la plataforma rocosa, o bien tomando otro que parte desde el núcleo urbano en dirección a la antigua estación de ferrocarril, de pendiente menos acusada.

En círculo rojo la ubicación y en amarillo Torre Cremada.

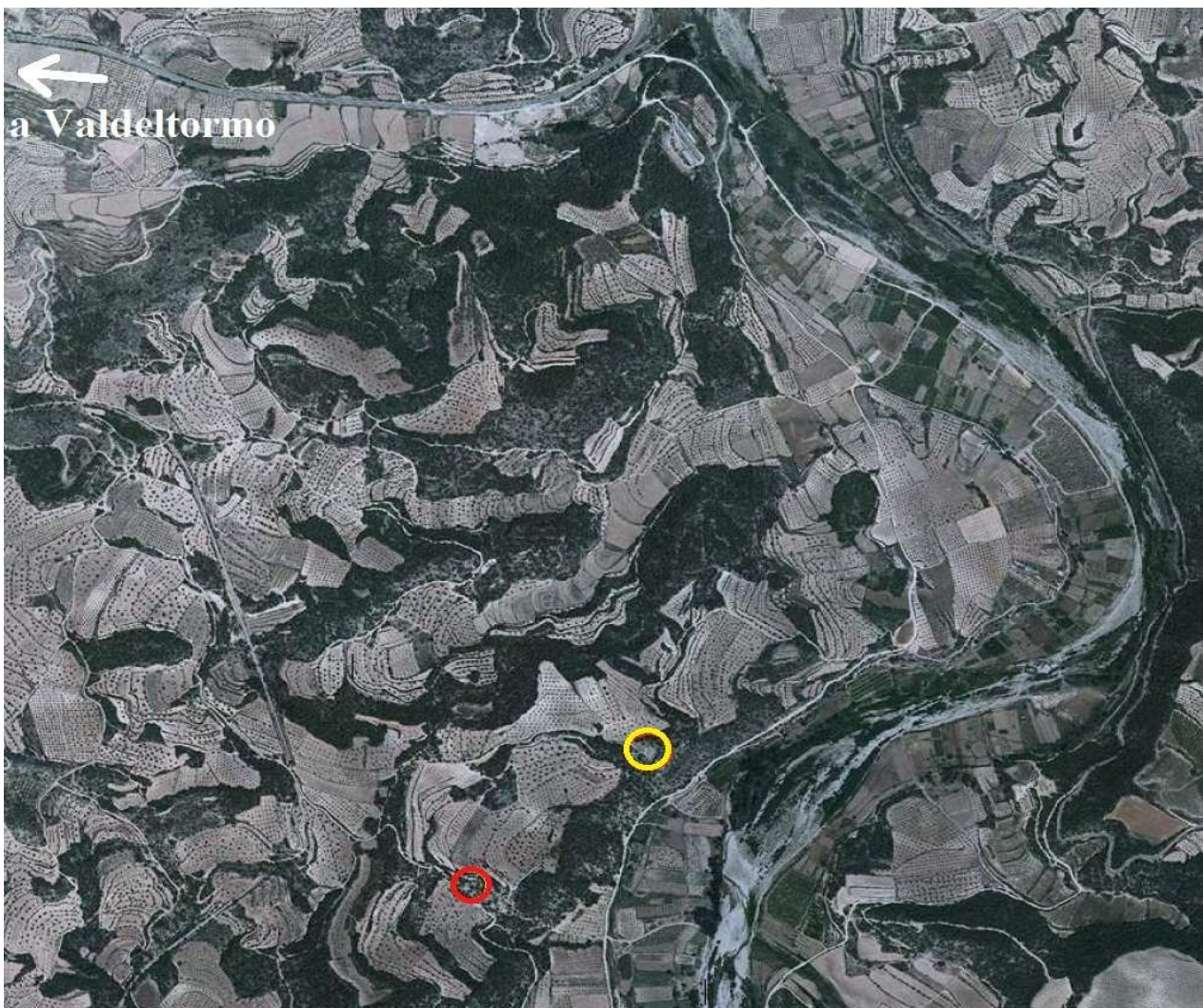

Información bibliográfica

BENAVENTE, José Antonio, FATÁS FERNÁNDEZ, Luis (coordinadores). 2009. *Los íberos en el Bajo Aragón. Guía de la ruta*. Consorcio Patrimonio Ibérico de Aragón. Zaragoza