

INVENTARIO FORTIFICACIONES ARAGONESAS. (A.R.C.A.)

IDF fortificación	M. 38	Fecha creación ficha	12/11/2013	Actualización		B.I.C.	
-------------------	-------	----------------------	------------	---------------	--	--------	--

DENOMINACIÓN	TOSSAL REDÓ						
Emplazamiento	Monte	Localidad	CALACEITE		Provincia	TERUEL	
Ayuntamiento	Calle Arriba 15				C. Postal		
Teléfono	978851546			Comarca	MATARRAÑA		

Propiedad		Acceso	Libre				
Horario visita					Precio		
Situación	A unos 3 km al NE de Calaceite						
Datos de situación		ED50		WSG84		Altitud	
UTM	X	265,649,99		265,555,99		512 m	
Huso: 31	Y	4,543,148,09		4,542,944,91			
GEOGRAFICA	Latitud	41°0'18,53"N		41°0'14,41"N			
	Longitud	00°12'48,79"E		00°12'44,48"E			

Descripción:

Realmente son dos poblados, pero hacemos referencia al grande. Pese a la poca elevación donde se asienta, presenta un gran campo visual del territorio. Su modelo es de calle central, presentando un ensanchamiento al fondo. A ambos lados de la calle se sitúan las viviendas. En torno al poblado se conservan restos de dos pequeños recintos amurallados: uno en el perímetro de la cima amesetada del cerro y otro que debía discurrir por la base del cerro. La alineación de las paredes de las traseras de las casas harían función de amurallamiento.

Estilo	Ibérico	Cronología	VII a.C. - VI a.C.	Aparejo	Piedras
Clave Plan Nacional de Arquitectura Defensiva 2012				CC	
Conservación y uso:					

Ruinas consolidadas y excavadas.



Planta y alzado

Según J.A. BENAVENTE y M. LANUZA



Acceso

El mejor acceso es por la carretera a Cretas, A-1413, a la altura del km 1,900. esta perfectamente indicado y no tiene pérdida. Aunque la pista esta muy bien, se recomienda vehículo TT. En círculo rojo su ubicación.

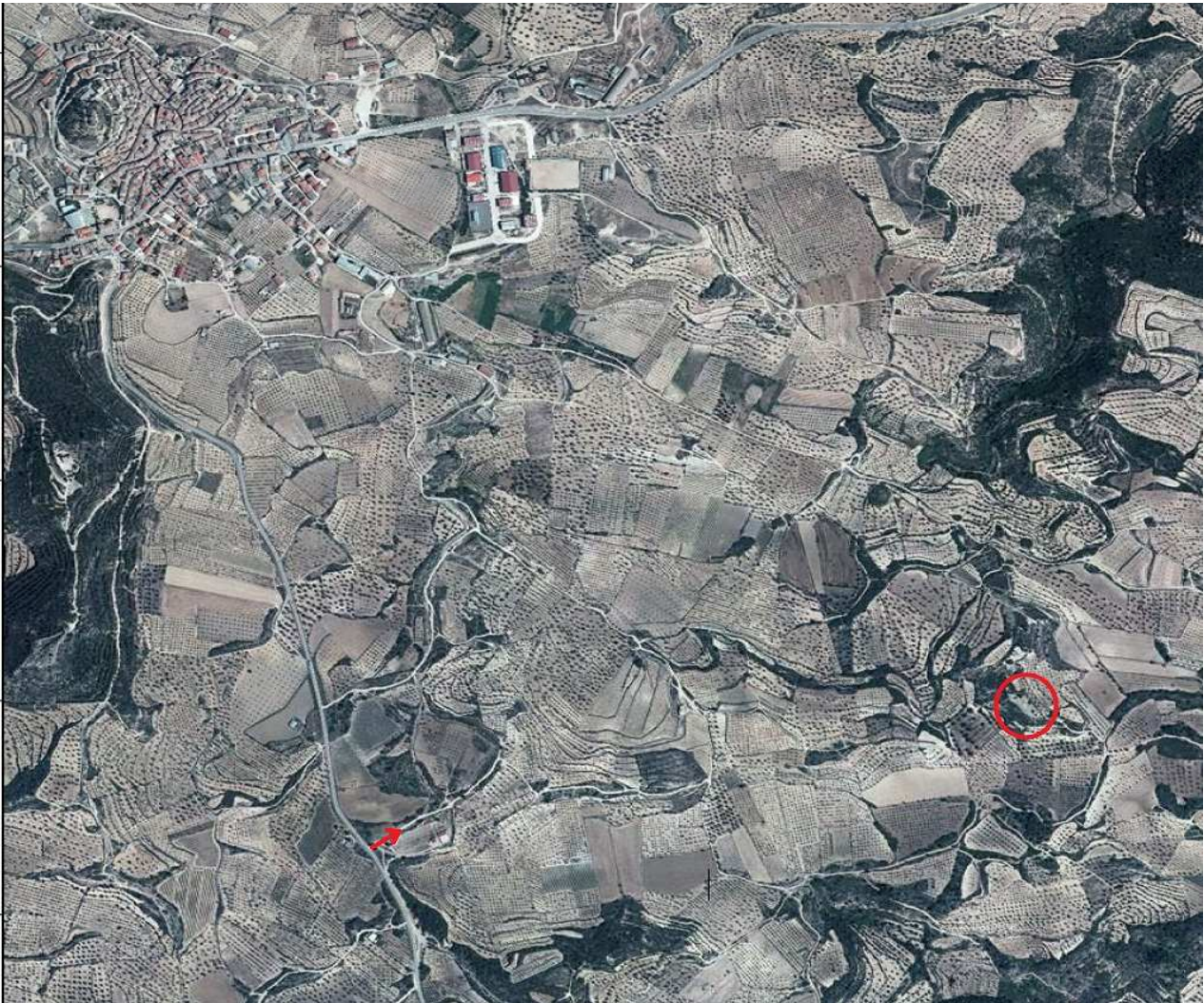

Información bibliográfica

BENAVENTE, José Antonio, FATÁS FERNÁNDEZ, Luis (coordinadores). 2009. *Los íberos en el Bajo Aragón. Guía de la ruta*. Consorcio Patrimonio Ibérico de Aragón. Zaragoza