

# INVENTARIO FORTIFICACIONES ARAGONESAS. (A.R.C.A.)

IDF fortificación	CD. 5
-------------------	-------

Fecha creación ficha	03/05/2013
----------------------	------------

Actualización		B.I.C.	17/04/2006
---------------	--	--------	------------

DENOMINACIÓN	CASTILLO MAYOR				
Emplazamiento	Monte	Localidad	DAROCA	Provincia	ZARAGOZA
Ayuntamiento	Plaza España 6		C. Postal	50360	
Teléfono	976800312		Comarca	CAMPO DE DAROCA	

Propiedad		Acceso	Restringido		
Horario visita				Precio	
Situación	Dominando la ciudad				
Datos de situación		ED50		WSG84	Altitud
UTM	X	633,404,69		633,295,93	844 m
Huso: 30	Y	4,553,082,35		4,552,873,58	
GEOGRAFICA	Latitud	41°7'2,53"N		41°6'58,40"N	
	Longitud	01°24'39,76"W		01°24'44,26"W	

## Descripción:

El castillo de Daroca, antigua alcazaba musulmana, constituye la principal fortificación del recinto defensivo de la ciudad.

La parte central está ocupada por una construcción de planta rectangular, muy alterada, con torreones de planta cuadrangular acusados en planta. En las excavaciones arqueológicas que se van realizando poco a poco en esta zona han aparecido una gran cantidad de materiales del s. XI, muchos de ellos fragmentos de yeserías musulmanas. Al lado del recinto existe un enorme aljibe de planta cuadrada y de capacidad muy considerable y al lado opuesto destaca la llamada torre de Zoma y que debió formar parte de la alcazaba, junto a ella quedan restos de una construcción de planta rectangular muy arruinada y que se levantaría en el s. XIX durante las Guerras Carlistas.

Bajo la torre hay un profundo túnel, muy inclinado, con escaleras talladas en la roca, se encuentra cegado pero según dicen baja hasta la ciudad. en él tiene su origen la leyenda de la "Morica Encantada".

Estilo		Cronología	XI- XIX	Aparejo	Mampostería
Clave Plan Nacional de Arquitectura Defensiva 2012				Ca	

## Conservación y uso:

En proceso de restauración por lo que su acceso es restringido.



## Planta y alzado

Según J.L. CORRAL y H. GIMÉNEZ FERREUELA

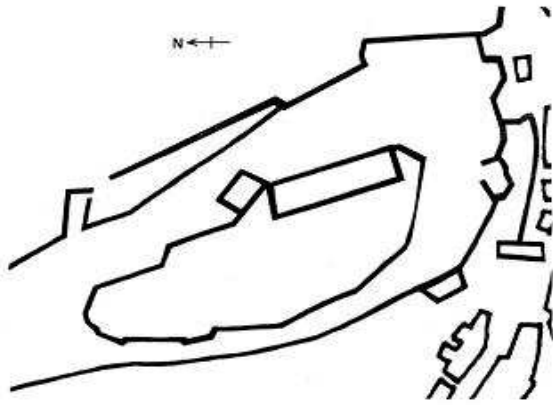

## Acceso

Para llegar a él lo mejor es desde la Puerta Alta, por unas callejuelas accederemos al recinto. En círculo rojo su ubicación.

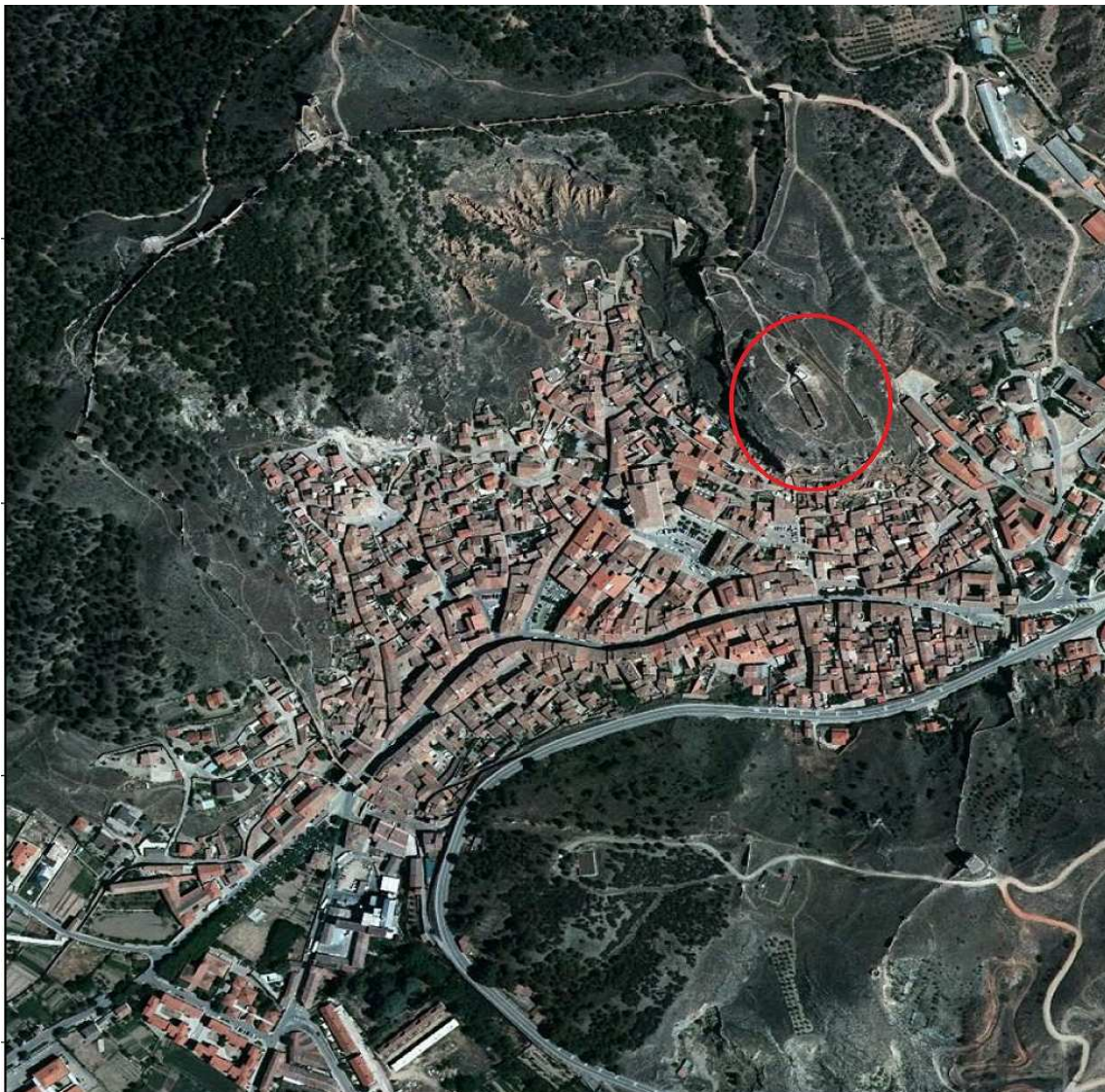

## Información bibliográfica

<http://www.daroca.es>

CORRAL LAFUENTE, José Luis. 1983. *Historia de Daroca*. Centro de Estudios Darocenses. Publicación nº 1. Daroca, Zaragoza.

GIMÉNEZ FERRERUELA, Héctor. 2001. *Qalat Daruqa*. Revista "Castillos de Aragón" nº 4. Asociación para la Recuperación de los Castillos de Aragón. Zaragoza.

SERON BENITO, Arturo. 2001. *El sistema defensivo de Daroca*. Revista "Castillos de Aragón" nº 4. Asociación para la Recuperación de los Castillos de Aragón. Zaragoza