

# INVENTARIO FORTIFICACIONES ARAGONESAS. (A.R.C.A.)

IDF fortificación	J. 100	Fecha creación ficha	29/08/2012	Actualización		B.I.C.	
-------------------	--------	----------------------	------------	---------------	--	--------	--

DENOMINACIÓN	TORRE IGLESIA DE SAN SEBASTIAN						
Emplazamiento	Urbano	Localidad	GUASA		Provincia	HUESCA	
Ayuntamiento	C/ Mayor 24 (JACA)				C. Postal	22700	
Teléfono	974355758			Comarca	LA JACETANIA		

Propiedad	Iglesia	Acceso	Pedir llave		Precio		
Horario visita					Precio		
Situación	En el mismo centro del pueblo						
Datos de situación	ED50		WSG84		Altitud		
UTM	X	704,264,06		704,157,48		843 m	
Huso: 30	Y	4,716,060,08		4,715,850,58			
GEOGRAFICA	Latitud	42°34'9,02"N		42°34'5,06"N			
	Longitud	00°30'41,21"W		00°30'45,63"W			

## Descripción:

El lugar perteneció de antiguo al monasterio de San Juan de la Peña.

En el siglo XVII se recreció la torre de la parroquial, para elevar el cuerpo de campanas y fortificar el cuerpo bajo.

Quedan tres imponentes aspilleras alineadas en la pared S de la misma.

Estilo		Cronología	XVII	Aparejo	Mampostería
Clave Plan Nacional de Arquitectura Defensiva 2012				I	
Conservación y uso:					

Bien conservada



## Planta y alzado

Según JM. ESTABLÉS ELDUQUE

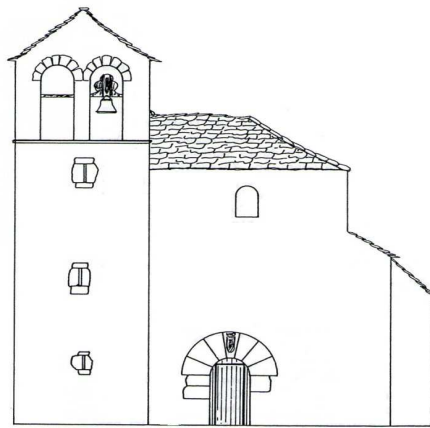

## Acceso

No plantea ningún problema el acceso al estar en el mismo pueblo.  
En círculo rojo la ubicación de la casa.

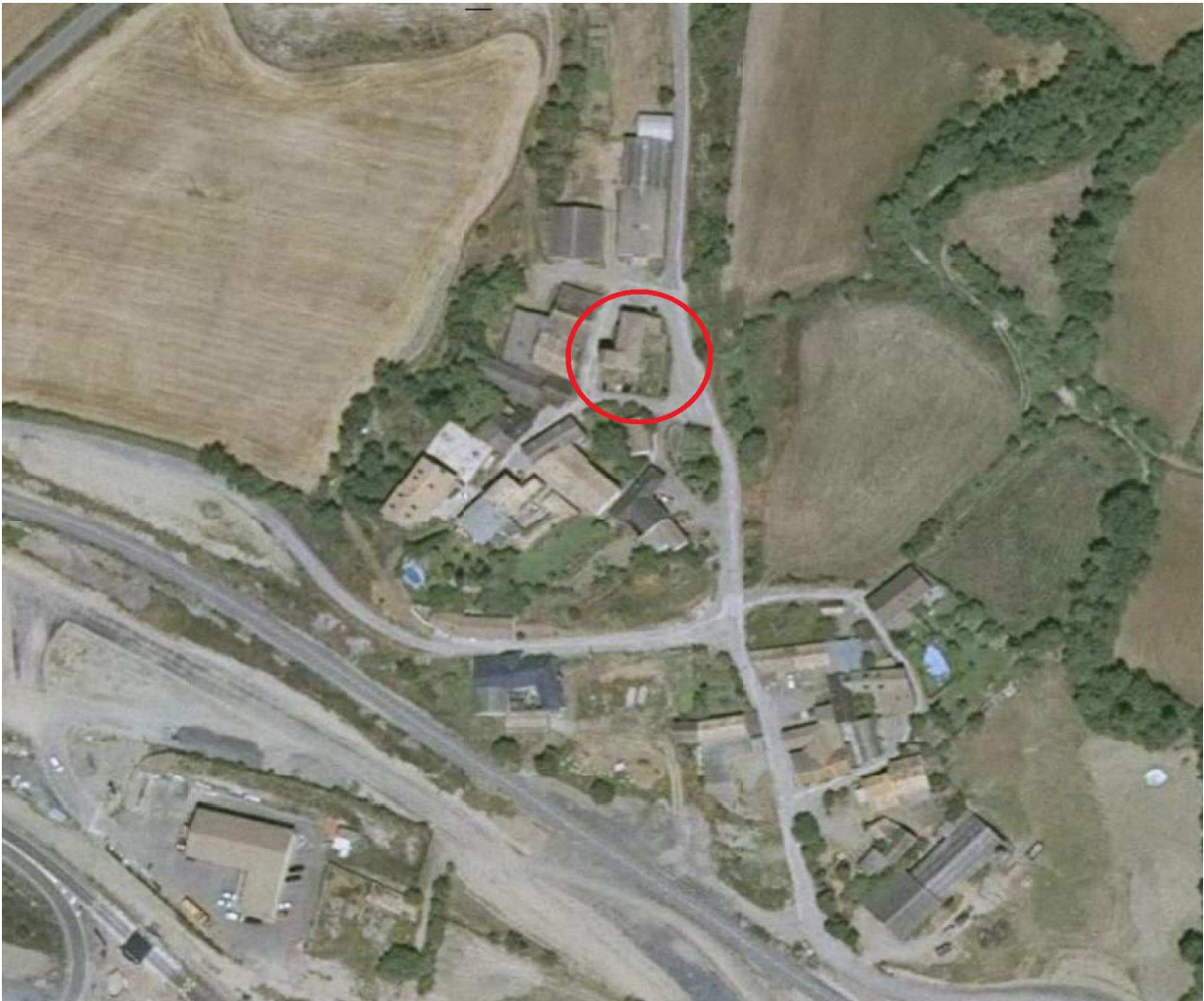

## Información bibliográfica

ESTABLÉS ELDUQUE, José María. 1991. *Castillos y pueblos medievales de Aragón: Castillos y casas fuertes del Campo de Jaca I*. José M<sup>a</sup> Establés. Vitoria.

CASTÁN SARASA, Adolfo. 2008. *Lugares del Alto Aragón, los pueblos comarca a comarca*. Publicaciones y Ediciones del Alto Aragón. Huesca.