

INVENTARIO FORTIFICACIONES ARAGONESAS. (A.R.C.A.)

| | | | |
|-------------------|--------|----------------------|------------|
| IDF fortificación | J. 102 | Fecha creación ficha | 29/08/2012 |
| Actualización | | B.I.C. | |

| | | | | |
|---------------|-----------------------------|-----------|--------------|--------|
| DENOMINACIÓN | TORRE IGLESIA DE SAN ADRIÁN | | | |
| Emplazamiento | Urbano | Localidad | GUASILLO | |
| Ayuntamiento | C/ Mayor 24 (JACA) | | Provincia | HUESCA |
| Teléfono | 974355758 | C. Postal | 22700 | |
| | | Comarca | LA JACETANIA | |

| | | | |
|--------------------|--------------------------|---------------|---------------|
| Propiedad | Iglesia | Acceso | Pedir llave |
| Horario visita | | Precio | |
| Situación | En el centro del pueblo. | | |
| Datos de situación | ED50 | WSG84 | Altitud |
| UTM | X | 699,008,74 | 698,901,78 |
| Huso: 30 | Y | 4,717,701,15 | 4,717,490,76 |
| GEOGRAFICA | Latitud | 42°35'7,12"N | 42°33'3,13"N |
| | Longitud | 00°34'29,44"W | 00°34'33,89"W |

Descripción:

La ventana geminada de Guasillo ha sido objeto de atención por parte de los historiadores del arte, dada sus particularidades, pero no así la torre en la que se encuentra ubicada, que no era primitivamente un campanario, sino una atalaya militar, con entrada en altura, como tantas otras. El ingreso se encuentra en la pared N -es de planta rectangular- y daría directamente a la planta primera. Se trata de un estrecho vano cerrado con arco de medio punto. La planta baja presenta una aspillera, en su lado E. La presencia de la ventana geminada en una torre militar no es cosa extraña, pue se epueden ver en el mismo Loarre. La torre de Guasillo junto a la de Villacampa, son las más pequeñas de Aragón, de las pertenecientes a la Alta Edad Media, 3,53 x 3,41 m. La parte superior se alteró en el siglo XVII.

| | | | | | |
|--|--|------------|------|---------|-------------|
| Estilo | | Cronología | X-XI | Aparejo | Mampostería |
| Clave Plan Nacional de Arquitectura Defensiva 2012 | | | | I | |
| Conservación y uso: | | | | | |

Bien conservada.

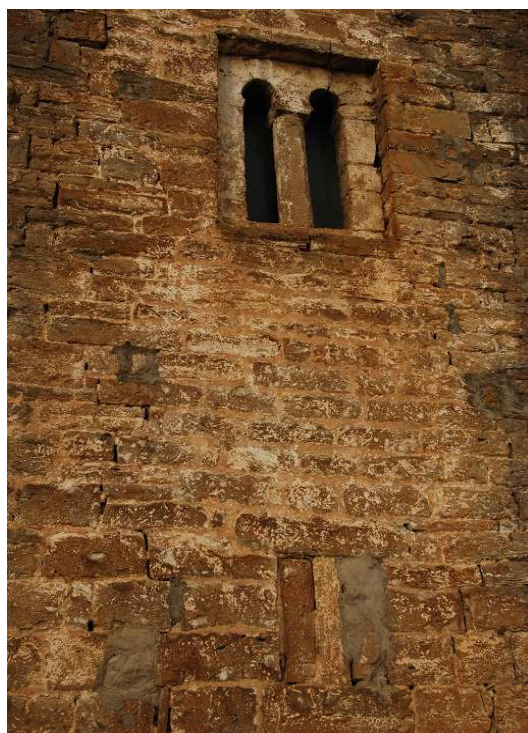

Planta y alzado

Según JM. ESTABLÉS ELDUQUE

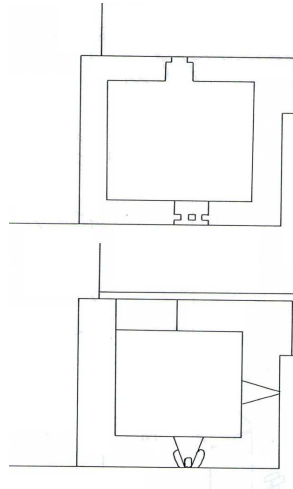
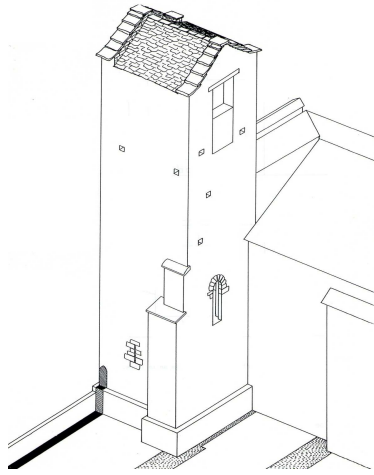

Acceso

No plantea ningún problema el acceso al estar en el mismo pueblo.
En círculo rojo la ubicación de la iglesia.

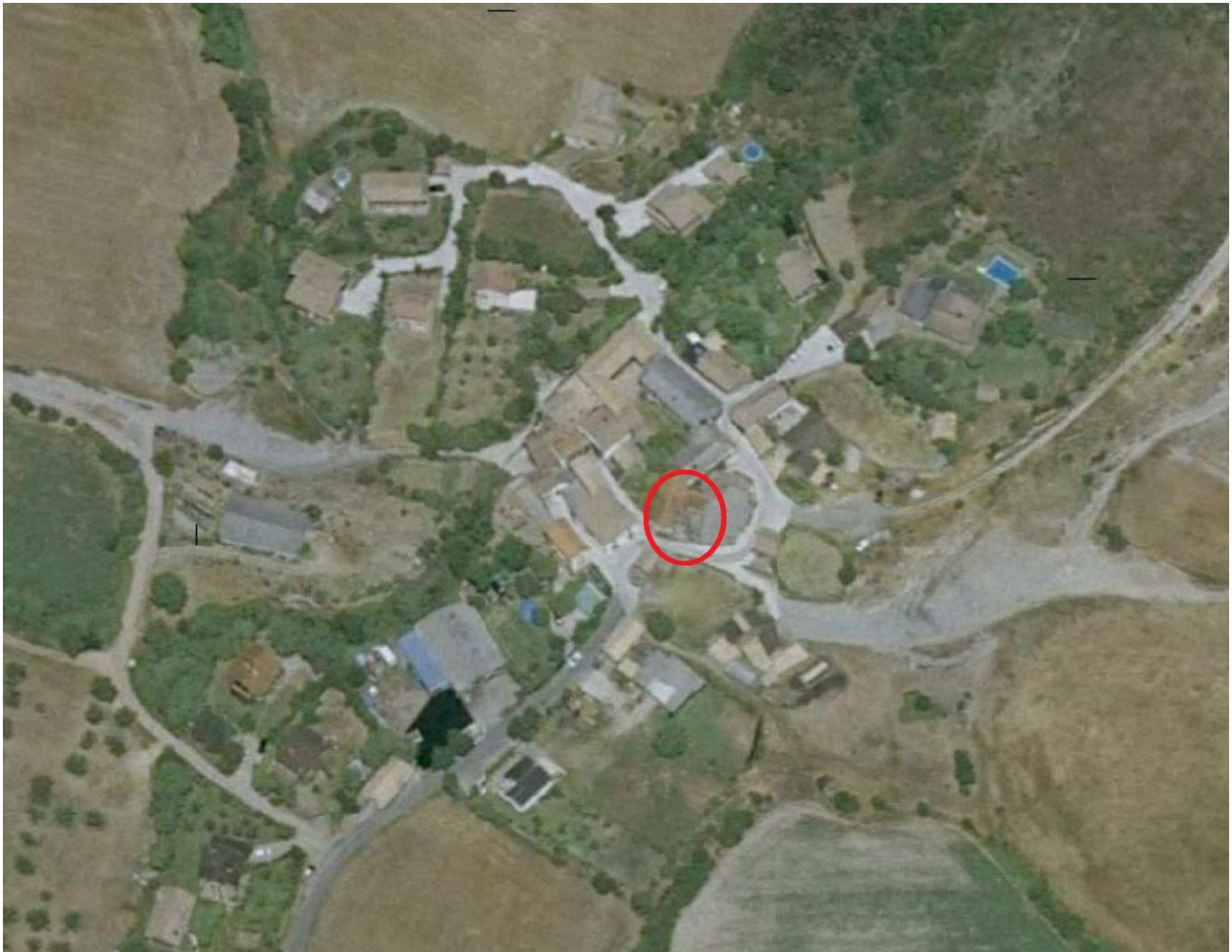

Información bibliográfica

ESTABLÉS ELDUQUE, José María. 1991. *Castillos y pueblos medievales de Aragón: Castillos y casas fuertes del Campo de Jaca I*. José M^a Establés. Vitoria.