

INVENTARIO FORTIFICACIONES ARAGONESAS. (A.R.C.A.)

IDF fortificación	J. 133
-------------------	--------

Fecha creación ficha	30/09/2012		
Actualización		B.I.C.	

DENOMINACIÓN	POBLACIÓN AMURALLADA			
Emplazamiento	Urbano	Localidad	ASSO VERAL	
Ayuntamiento	Notario 2 (SIGÜES)		Provincia	ZARAGOZA
Teléfono	948887177		C. Postal	50682
		Comarca	LA JACETANIA	

Propiedad		Acceso	Libre
Horario visita		Precio	
Situación	En la parte alta del pueblo		
Datos de situación	ED50	WGS84	Altitud
UTM	X	670,231,24	670,124,47
Huso: 30	Y	4,720,891,34	4,720,681,31
GEOGRAFICA	Latitud	42°37'15,26"N	42°37'11,27"N
	Longitud	00°55'27,61"W	00°55'32,09"W

Descripción:

Sobre una colina se encuentra hoy la parte primitiva del núcleo edificado. Se construiría un castillo, quizás en el s. XI, que como tantos otros constaría de torre y recinto, en el que las traseras de las casas harían de muralla. En la segunda mitad del s. XV se edificó una torre de mayor empaque que la originaria, y a partir de aquel periodo se fue reforzando y renovando el sistema defensivo.

El conjunto de planta poligonal alargada, quedó finalmente conformado por la iglesia, un edificio de cierto empaque, sobreelevado y fortificado en el siglo XVI, que cerraba el flanco S, una torre edificada a finales del XV, junto a la puerta de entrada al O, y otra torre construida más tarde en el flanco S de la portada.

Por otra parte se añadió también al lado de poniente del templo un nuevo muro que adquirió aspecto de torre. Toda la zona E quedaba cerrada por un muro de mampostería y sillarejo, sobre el que se levantó una gran vivienda con sus edificios auxiliares.

Estilo		Cronología		Aparejo	Sillería, mampostería
Clave Plan Nacional de Arquitectura Defensiva 2012				EF - I	
Conservación y uso:					

Hoy en día la torre e iglesia aparecen exentos al ser derribado la mayor parte del conjunto defensivo que había en este lugar, la torre en ruina progresiva y la iglesia dentro de poco correrá la misma suerte.

En 1989, aún estaba en pie la mayor parte del conjunto.



Iglesia Nuestra Señora de la Asunción

Torre superviviente del sistema defensivo



Planta y alzado

Según JM. ESTABLÉS ELDUQUE

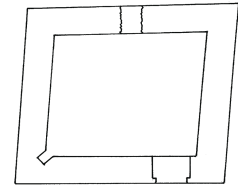
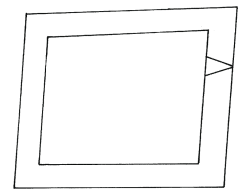
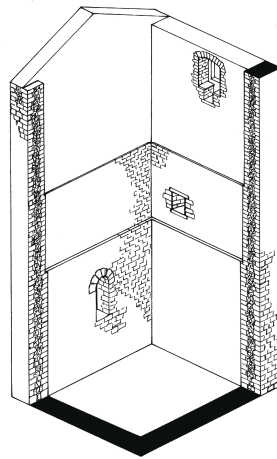
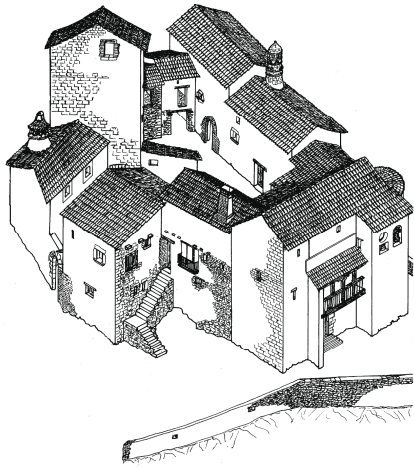

Acceso

No plantea problemas de acceso ni de localización
En círculo rojo la ubicación.



Información bibliográfica

ESTABLÉS ELDUQUE, José María. 2012. *Ensayo de un diccionario de Aragón: Asso Veral*. José M^a Establés. Logroño.