

## INVENTARIO FORTIFICACIONES ARAGONESAS. (A.R.C.A.)

IDF fortificación	J. 171	Fecha creación ficha	05/08/2013	Actualización		B.I.C.	
-------------------	--------	----------------------	------------	---------------	--	--------	--

DENOMINACIÓN	CASA YERNO						
Emplazamiento	Urbano	Localidad	BARAGUÁS		Provincia	HUESCA	
Ayuntamiento	C/ Mayor 24 (JACA)				C. Postal	22700	
Teléfono	974355758			Comarca	LA JACETANIA		

Propiedad	Privada	Acceso	Restringido		Precio		
Horario visita					Precio		
Situación	Junto al callejon que hay al lado de la calle Alta						
Datos de situación	ED50		WSG84		Altitud		
UTM	X	706,372,36		706,264,91		954 m	
Huso: 30	Y	4,717,397,84		4,717,187,87			
GEOGRAFICA	Latitud	42°34'50,33"N		42°34'40,36"N			
	Longitud	00°29'7,09"W		00°29'11,55" W			

### Descripción:

Vivienda de doble bloque, con el fogaril en el prisma más bajo. La chaminera era magnífica, en forma de troco de pirámide, de sección rectangular.

El bloque mayor parece ser que tiebne forma torreada y podría haber sido una casa fuerte, pues conservava algunas aspilleras, cosa que hoy en días, despues d ela restauración ya no existen.

Estilo		Cronología	XVI XVII	Aparejo	Mampostería
Clave Plan Nacional de Arquitectura Defensiva 2012				EF	
Conservación y uso:					

Restaurada y algo transformada.



## Planta y alzado

Según J.M. ESTABLÉS ELDUQUE

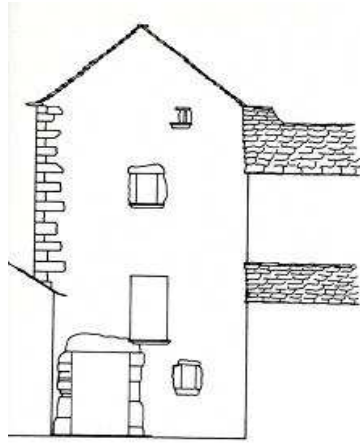

## Acceso

Es la más difícil de localizar por estar en un estrecho callejón, no obstante llegando a la calle Alta la veremos sin problemas.

En círculo rojo su ubicación.



## Información bibliográfica

ESTABLES ELDUQUE, José M<sup>a</sup>. 1990. *Castillos y Pueblos Medievales de Aragón: Baraguas y Orante*. José M<sup>a</sup> Establés Elduque. Vitoria