

INVENTARIO FORTIFICACIONES ARAGONESAS. (A.R.C.A.)

IDF fortificación	J. 180	Fecha creación ficha	01/08/2016	Actualización		B.I.C.	
-------------------	--------	----------------------	------------	---------------	--	--------	--

DENOMINACIÓN	CASA SAN LURE						
Emplazamiento	Urbano	Localidad	JACA	Provincia	HUESCA		
Ayuntamiento	C/ Mayor 24			C. Postal	22700		
Teléfono	974355758			Comarca	LA JACETANIA		

Propiedad	Privada	Acceso	Libre exterior				
Horario visita				Precio			
Situación	Calle Autonomía de Aragón (Parque Sanlure)						
Datos de situación		ED50		WSG84		Altitud	
UTM	X	701,754,44		701,647,11		820 m	
Huso: 30	Y	4,716,606,31		4,716,396,57			
GEOGRAFICA	Latitud	42°34'29,09"N		42°34'25,12"N			
	Longitud	00°32'30,49"W		00°32'34,95"W			

Descripción:

La casa era la antigua vivienda del jardinero de la finca Villa María. Se debió de construir sobre otra estructura más antigua, quizás del XVI-XVII, puesto que se ve distinto material el que se levantó de ladrillo, siendo lo antiguo de piedra. En el muro sur presenta una aspillera de corte vertical de unos 73 cm de longitud y una anchura de abertura de unos 9 cm. Esta abocinada hacia el interior con una profundidad de unos 50 cm. Según Valentín Mairal la colina de "salagón" donde se ubica San Lure, se explanó con dinamita en 1896 para hacer la finca. La aspillera da pie a pensar en una construcción anterior y además desde ese ángulo, se podía controlar el camino a Ipas por la vaguada por donde discurre el antiguo riachuelo de Argen. Luego barranco los Frailes y hoy llamado Membrilleras.

Estilo		Cronología	XVI-XVII	Aparejo	Mampostería
Clave Plan Nacional de Arquitectura Defensiva 2012				EF	
Conservación y uso:					

Vivienda transformada y hoy es una cafetería



Planta y alzado

Acceso

Basta con acercarnos con o sin coche hasta la puerta de entrada al parque, a la izquierda, lo que es la cafetería es la casa en cuestión.
En círculo rojo su ubicación.

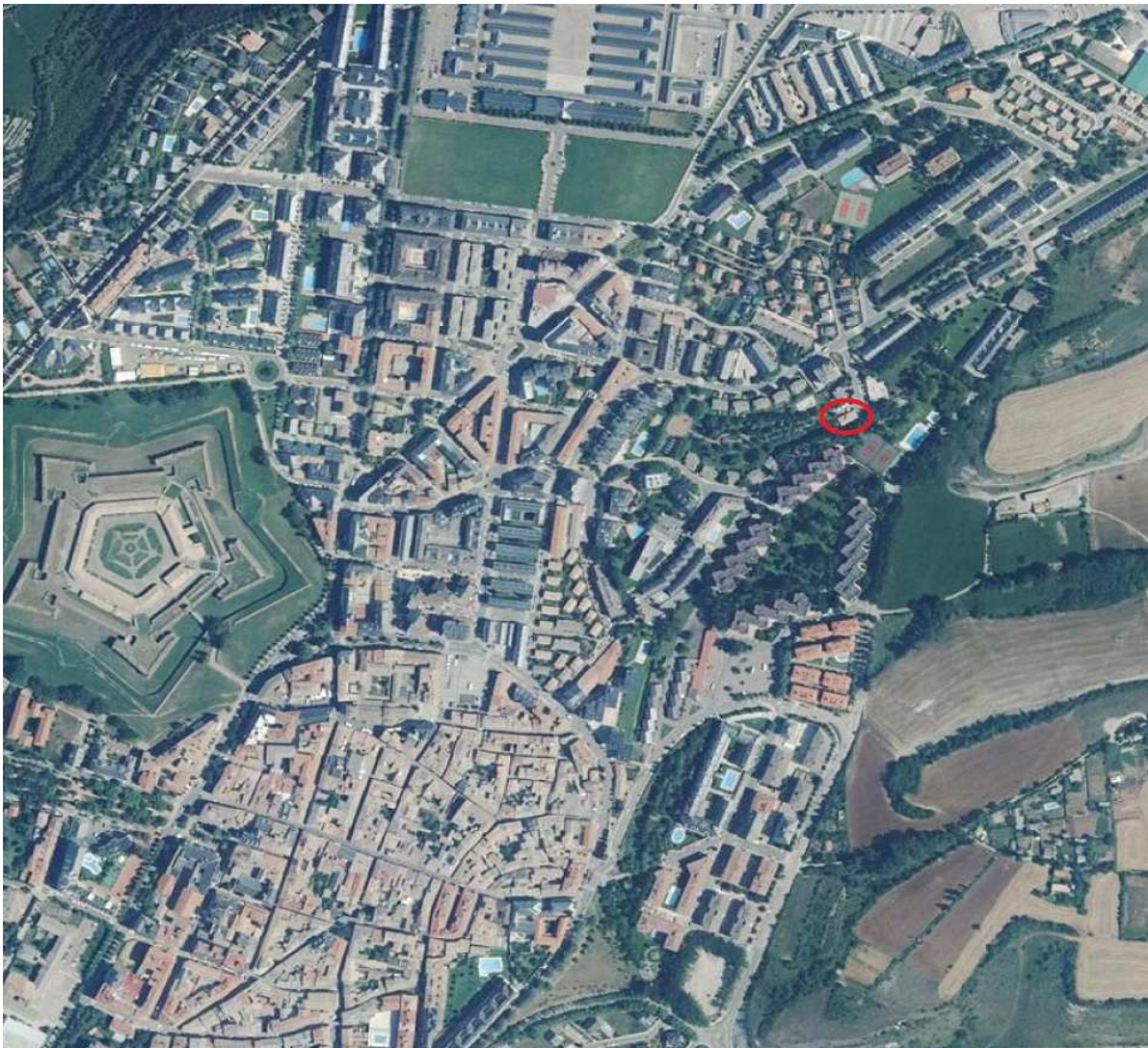

Información bibliográfica

<http://miscosasdejaca.blogspot.com.es/2016/02/quinta-de-san-lure-jaca.html>

Reseñas históricas

La villa de San Lure fue fruto del empeño de un jacetano tenaz y emprendedor, D. Fermín Díaz (1846-1926), casado con María Pradas Escartín (1844-1909).

Desde 1892, ambos son usufructuarios de estos terrenos, por fallecimiento de Pascual Pradas, cuyos herederos serán sus hijos Pio y Dolores Díaz Pradas.

Se construyeron una casa (chalet) en la parte más elevada, y que hoy ocupa el lugar una pérgola.

La inauguración del parque fue por el Ayuntamiento en 29 marzo 1993, y al año siguiente dicha entidad dota al parque de un horario de apertura con sistema de vigilancia.

Otras fotografías

José Manuel Clúa Méndez, 30/07/2016



Detalle de la aspillera conservada