

INVENTARIO FORTIFICACIONES ARAGONESAS. (A.R.C.A.)

IDF fortificación	J. 20	Fecha creación ficha	04/03/2013	Actualización		B.I.C.	
-------------------	-------	----------------------	------------	---------------	--	--------	--

DENOMINACIÓN	CASA BLASCO						
Emplazamiento	Urbano	Localidad	ARTIEDA		Provincia	ZARAGOZA	
Ayuntamiento	Mayor 17				C. Postal	50683	
Teléfono	948434341			Comarca	LA JACETANIA		

Propiedad	Privada	Acceso	Restringido		Precio		
Horario visita					Precio		
Situación	Mayor 16						
Datos de situación	ED50		WSG84		Altitud		
UTM	X	665,543,81		665,436,92		645 m	
Huso: 30	Y	4,717,062,24		4,716,852,52			
GEOGRAFICA	Latitud	42°35'14,88"N		42°35'10,89"N			
	Longitud	00°58'57,25"W		00°59'1,73"W			

Descripción:

Casa situada al lado de la de los diezmos, de hay su posible importancia. El acceso se hace a través de una puerta dovela, el resto de los vanos son de factura moderna. En la fachada se abre también una aspillera.

Por lo que comentó el propietario junto a esta casa en su parte posterior se levantaba un antiguo torreón, quizás la fortaleza original. Esta zona es la más elevada del pueblo.

Estilo		Cronología	XVI	Aparejo	Mampostería	
Clave Plan Nacional de Arquitectura Defensiva 2012				EF		
Conservación y uso:						

Hoy en día esta restaurada y dedicada al turismo rural (tlf. 616622223)



Planta y alzado

Acceso

En el centro de la localidad, por ello no es difícil su acceso, eso sí peatonal.
En círculo rojo su ubicación.

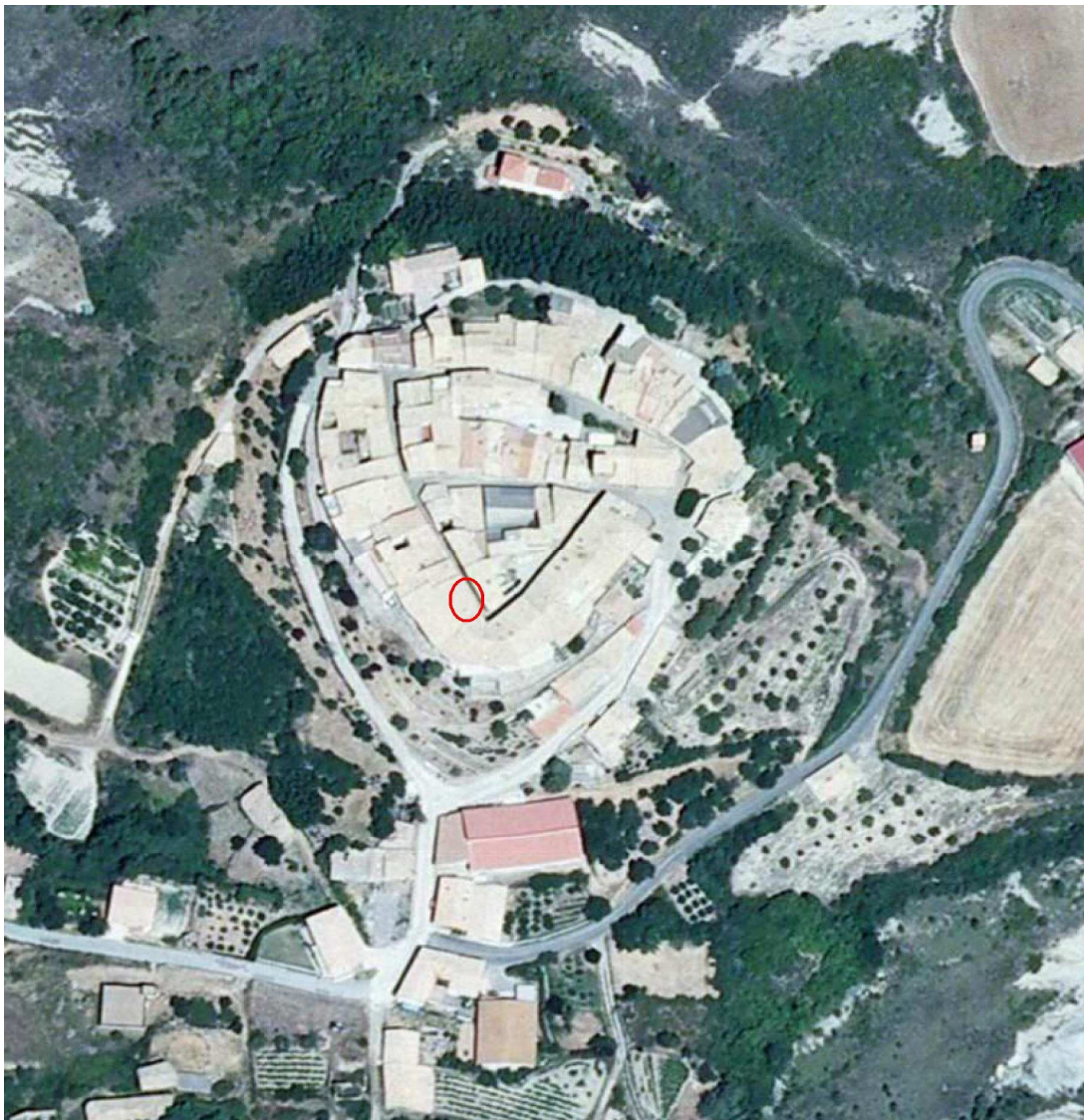

Información bibliográfica