

INVENTARIO FORTIFICACIONES ARAGONESAS. (A.R.C.A.)

IDF fortificación	J. 33	Fecha creación ficha	29/09/2012	Actualización		B.I.C.	
-------------------	-------	----------------------	------------	---------------	--	--------	--

DENOMINACIÓN	SAMITIER (SAN SILANO)						
Emplazamiento	Monte	Localidad		Provincia	HUESCA		
Ayuntamiento	Plaza Mayor 2 (BAILLO)			C. Postal	22760		
Teléfono	974377074			Comarca	LA JACETANIA		

Propiedad		Acceso	Libre			
Horario visita				Precio		
Situación	En el estrecho que forman dos montes antes de salir al valle del Aragón.					
Datos de situación		ED50		WSG84		Altitud
UTM	X	681,544,90		681,439,46		700 m
Huso: 30	Y	4,713,642,69		4,713,431,96		
GEOGRAFICA	Latitud	42°33'11,14"N		42°33'7,13"N		
	Longitud	00°47'19,65"W		00°47'24,05"W		

Descripción:

Sobre la cresta rocosa quedan tres elementos distintos. Los elementos A y B cuentan con restos de muros realizados con piedra sillar. El elemento A situado más al este podría corresponder a una torre desde donde se pudo vigilar el valle del río Aragón y el barranco de Arbúes.

Sobre el alto de la vertiente sur se extiende el elemento C, constituido con muros de mampostería.

Estilo		Cronología		Aparejo	
Clave Plan Nacional de Arquitectura Defensiva 2012				CC	
Conservación y uso:					

Escasos restos que impiden determinar con claridad el tipo de construcción



Planta y alzado

Según J. PASSINI, 1988

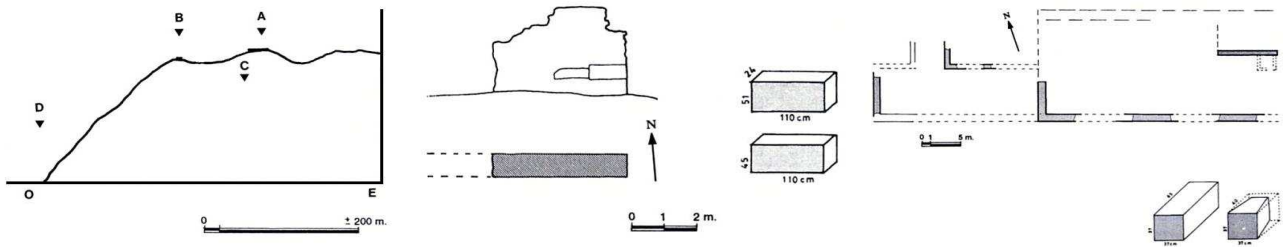

Croquis de situación
de los elementos A, B y C
D barranco de Arbúes

Elemento B

Elemento A

Acceso

El mejor acceso es por la vertiente S, hay que andar entre bosque ya que no hay senda.
El círculo rojo marca la ubicación de la zona.

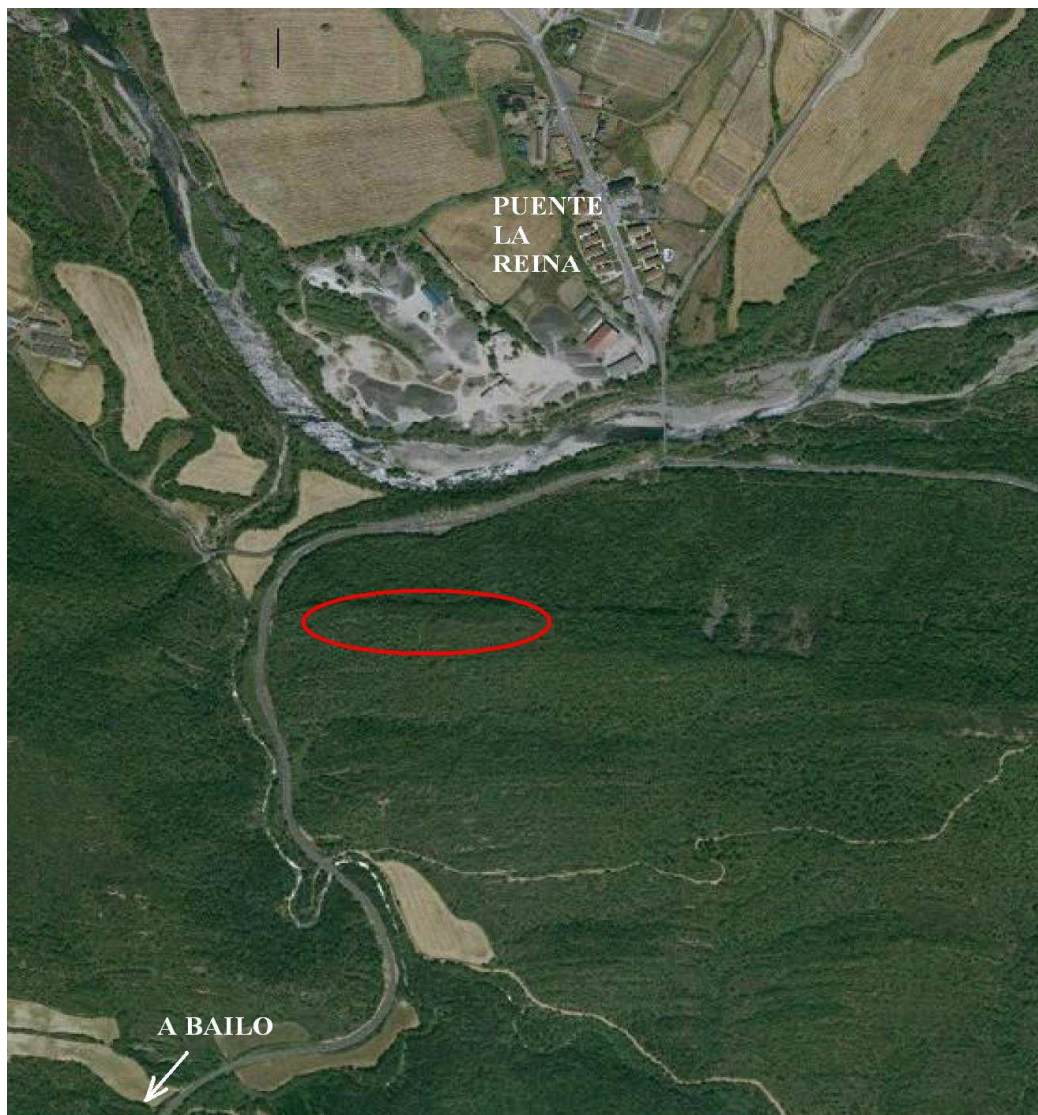

Información bibliográfica

CASTÁN, Adolfo. 2004. *Torres y castillos del Alto Aragón*. Publicaciones y Ediciones del Alto Aragón. Huesca.

PASSINI, Jean. 1993. *Aragón: El camino a Santiago. Patrimonio edificado*. Casa de Velazquez. Diputación General de Aragón. Madrid.