

INVENTARIO FORTIFICACIONES ARAGONESAS. (A.R.C.A.)

IDF fortificación	J. 49
-------------------	-------

Fecha creación ficha	20/09/2012		
Actualización	13/05/2013	B.I.C.	

DENOMINACIÓN	FUERTE DE LA TRINIDAD				
Emplazamiento	Urbano	Localidad	CANFRANC	Provincia	HUESCA
Ayuntamiento	Av. Fernando el Católico 5			C. Postal	22880
Teléfono	974373109			Comarca	LA JACETANIA

Propiedad		Acceso	Solo exterior	
Horario visita			Precio	
Situación	Al S del pueblo, no presenta problemas de localización.			
Datos de situación		ED50	WSG84	Altitud
UTM	X	702,767,22	702,659,82	1.040 m
Huso: 30	Y	4,732,262,53	4,732,052,00	
GEOGRAFICA	Latitud	42°42'55,23"N		
	Longitud	00°31'26,01"W		

Descripción:

Durante la I Guerra Carlista (1833-40) se dio un nuevo sistema de fortificaciones, y por ello uno de los edificios transformados fue la iglesia parroquial de Canfran dedicada a La Trinidad. Se trata de un muro perimetral, rasgado por troneras para fusilería, que envuelve la antigua iglesia fundada por don Blasco de Les. Se construyó al final de la guerra, según proyecto fechado en septiembre de 1839, y con él se trataba de cerrar y controlar el acceso meridional de Canfran mediante caponeras y muros aspillerados. El fuerte de La Trinidad -que aprovechaba la iglesia abandonada-, todavía servía de guarnición para 20-30 hombres en 1845.

Estilo		Cronología	XIX (defensas)	Aparejo	Mampostería
Clave Plan Nacional de Arquitectura Defensiva 2012				FF	
Conservación y uso:					

En ruina progresiva, sólo se mantienen en pie los paramentos, techos hundidos.

A fecha 13/05/2013, aparece la noticia en el Heraldo de Aragón de que el muro oriental se ha desplomado.

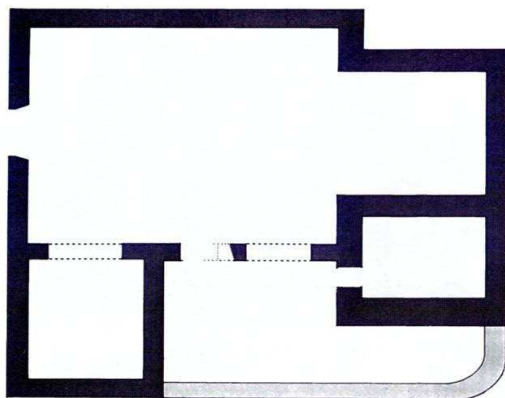

**Acceso**

Lo mejor para visualizar la iglesia es entrar en Canfranc y en la calle principal a la derecha hay una plaza o explanada para dejar el coche, desde este punto bajar hacia el río y seguirlo para poder ver la iglesia sin salir a la carretera. Antes de la entrada al pueblo y delante de la iglesia también se puede dejar el coche. En círculo rojo su ubicación.

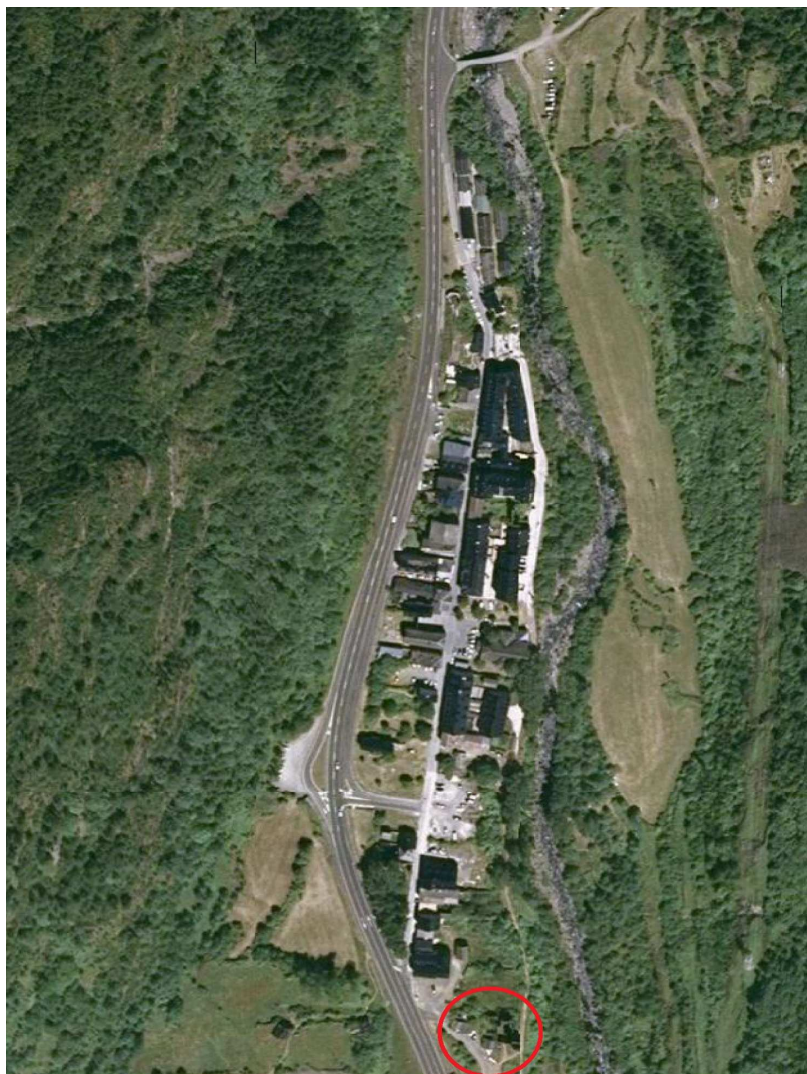
**Información bibliográfica**

PASSINI, Jean. 1993. *Aragón, el Camino de Santiago. Patrimonio edificado*. Casa de Velazquez & Gobierno de Aragón. Madrid.

ONA GONZALEZ, José Luis. 2003. *El valle fortificado III*. Revista Asociación Turística Valle del Aragón nº 5. Canfranc-Estación. Pp 16-21.