

# INVENTARIO FORTIFICACIONES ARAGONESAS. (A.R.C.A.)

IDF fortificación	J. 90
-------------------	-------

Fecha creación ficha	29/08/2012		
Actualización		B.I.C.	

DENOMINACIÓN	TORRE IGLESIA DE SAN ANDRÉS				
Emplazamiento	Urbano	Localidad	BARAGUÁS	Provincia	HUESCA
Ayuntamiento	C/ Mayor 24 (JACA)		C. Postal	22700	
Teléfono	974355758		Comarca	LA JACETANIA	

Propiedad	Iglesia	Acceso	Pedir llave.		
Horario visita				Precio	
Situación	En el centro del pueblo.				
Datos de situación		ED50		WSG84	Altitud
UTM	X	706,365,52		706,258,54	954 m
Huso: 30	Y	4,717,371,96		4,717,161,12	
GEOGRAFICA	Latitud	42°34'49,50"N		42°34'45,50"N	
	Longitud	00°29'7,42"W		00°29'11,86"W	

## Descripción:

La iglesia en su origen fue románica y de la que subsisten algunos restos.

La iglesia se empezó a reformar en el siglo XIV y en el XVI tal y como estaba la situación social se levantó una torre fuerte, dotándola de un aparejo de mayor empaque. El edificio se levantó sobre la capilla, forrando el prisma ya existente, para de este modo ampliar la planta. Sobre su bóveda se construyó una estancia también abovedada, pero a tan escasa altura que es difícil imaginar su finalidad. En la tercera planta se abren grandes aspilleras, dos al O y una al E. Tales aspilleras están tan altas que resultan impracticables, por lo que hay que suponer un piso intermedio. En el siguiente piso también hay aspilleras aunque de menores dimensiones y finalizando la estructura están las campanas.

Estilo		Cronología	XVI	Aparejo	Mampostería
Clave Plan Nacional de Arquitectura Defensiva 2012				I	
Conservación y uso:					

Bien conservada.



## Planta y alzado

Según JM. ESTABLÉS ELDUQUE

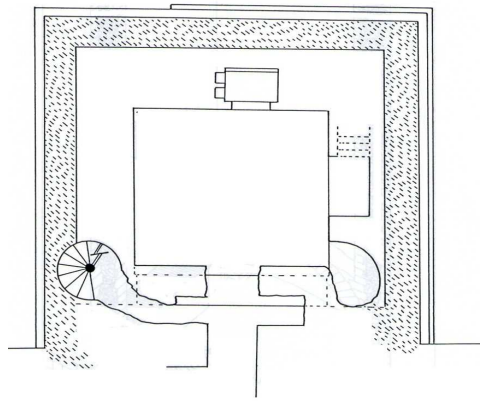
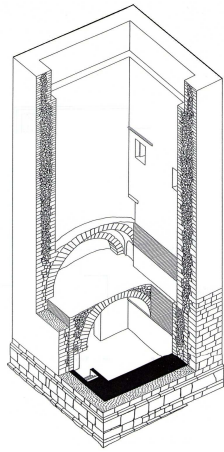

## Acceso

No plantea ningún problema el acceso al estar en el mismo pueblo.  
En círculo rojo la ubicación de la iglesia.



## Información bibliográfica

ESTABLÉS ELDUQUE, José María. 1991. *Castillos y pueblos medievales de Aragón: Castillos y casas fuertes del Campo de Jaca I*. José M<sup>a</sup> Establés. Vitoria.