

INVENTARIO FORTIFICACIONES ARAGONESAS. (A.R.C.A.)

IDF fortificación	AG. 2
-------------------	-------

Fecha creación ficha	20/07/2012	B.I.C.	21/11/2001
Actualización			

DENOMINACIÓN	CAMPANARIO FORTIFICADO				
Emplazamiento	Urbano	Localidad	SALIENT DE GÁLLEGO	Provincia	HUESCA
Ayuntamiento	C/ Francia 4		C. Postal	22640	
Teléfono	974488005		Comarca	ALTO GÁLLEGO	

Propiedad	Iglesia	Acceso	Restringido	Precio	
Horario visita					
Situación	C/ Iglesia s/n				
Datos de situación		ED50	WSG84	Altitud	
UTM	X	718,412,22	718,303,95		
Huso: 30	Y	4,739,219,78	4,739,010,80		
GEOGRAFICA	Latitud	42°46'25,09"N	42°46'21,18"N		
	Longitud	00°19'49,26"W	00°19'53,75"W		

Descripción:

La torre campanario de la iglesia de la Asunción era la antigua cárcel y antes la torre de los Sánchez. Por el interior del edificio que tiene adosado, en el lado de poniente, todavía se ve la entrada en altura. Sobre esta puerta existía un balcón amatacanado, este era visible cuando la antigua escuela tenía un piso menos. Al resto de las plantas se accede desde el interior de la iglesia. La tercera planta tiene aspillera al norte, pero hoy no se puede ver. En la cuarta planta, donde se alojan las campanas se pueden ver dos impresionantes aspilleras. Al sur de la primera planta, hay un curioso vano, en cuyo dintel aparecen representados diversos útiles de cantería y tres flores de lys, que pueden aludir a la familia Sánchez. La torre al exterior tiene 5,99 N-S x 5,44 E-O.

Estilo		Cronología	XVI	Aparejo	
Clave Plan Nacional de Arquitectura Defensiva 2012				EF - I	
Conservación y uso:					

Al ser usado de campanario su conservación es buena.



Planta y alzado

Según JM Establés, 1988

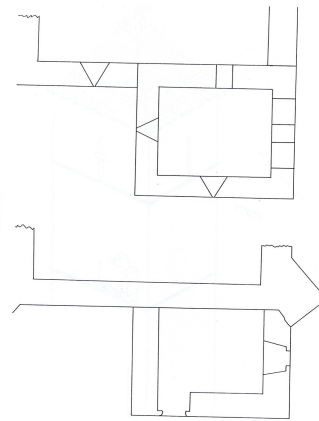
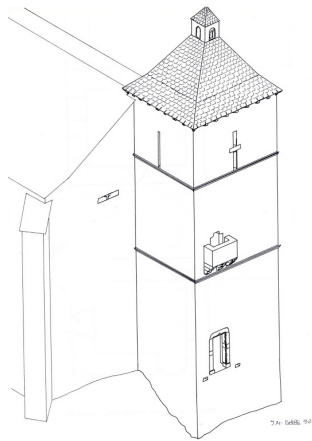

Acceso

No plantea problemas pues es visible desde muchos puntos del pueblo.
El círculo rojo marca la ubicación.



Información bibliográfica

ESTABLÉS ELDUQUE, José M^º. 1992. *Castillos y pueblos medievales de Aragón: Sallent de Gállego*. José M^º Establés. Vitoria. Pp 42