

INVENTARIO FORTIFICACIONES ARAGONESAS. (A.R.C.A.)

| | |
|-------------------|--------|
| IDF fortificación | AG. 28 |
|-------------------|--------|

| | |
|----------------------|------------|
| Fecha creación ficha | 11/07/2012 |
|----------------------|------------|

| | | | |
|---------------|--|--------|------------|
| Actualización | | B.I.C. | 17/04/2006 |
|---------------|--|--------|------------|

| | | | | | |
|---------------|--------------------------------|-----------|-------------|--------------|--------|
| DENOMINACIÓN | CASTILLO DE ESCUER | | | | |
| Emplazamiento | Urbano | Localidad | ESCUER ALTO | Provincia | HUESCA |
| Ayuntamiento | Pza Ayuntamiento s/n (BIESCAS) | | | C. Postal | 22630 |
| Teléfono | 974485002 | | Comarca | ALTO GÁLLEGO | |

| | | | | | |
|--------------------|----------------|---------------|-------|---------------|---------|
| Propiedad | | Acceso | Libre | | |
| Horario visita | | | | Precio | |
| Situación | En ESCUER ALTO | | | | |
| Datos de situación | | ED50 | | WSG84 | Altitud |
| UTM | X | 717,802,91 | | 717,695,84 | 1.120 m |
| Huso: 30 | Y | 4,720,008,31 | | 4,719,798,66 | |
| GEOGRAFICA | Latitud | 42°36'3,57"N | | 42°35'59,61"N | |
| | Longitud | 00°20'42,59"W | | 00°20'47,02"W | |

Descripción:

En la muralla sur se abre la puerta de acceso. La superficie encerrada dentro de la muralla sobrepasa los 400 m2. El acceso a la capilla lo hacemos mediante una puerta adintelada sobre impostas. La capilla es de planta rectangular y conserva restos de vanos en el muro sur, que eran abocinados y con bóveda capialzada y otros dos superpuestos en el muro de poniente, y aspilleras abiertas al oeste.

La hermosa torre exhibe sus paramentos oeste y sur perforados por los vanos mayores, en tanto que en los otros dos se abren numerosas aspilleras. De las aspilleras destacan las de forma cruziforme. En la base se abre una portada apuntada. La segunda portada está al final de la escalera de piedra exterior. En el siguiente nivel otra portada nos saca a un balcón corrido. La cuarta plante sería ciega y la sexta y séptima y última planta por vanos rectangulares correspondientes a la última reforma. En el interior destacan sus bóvedas, ventanas, aspilleras y un curioso fregadero.

| | | | | | |
|--|--|------------|--------|---------|----------|
| Estilo | | Cronología | XV-XVI | Aparejo | Sillería |
| Clave Plan Nacional de Arquitectura Defensiva 2012 | | | | EF - VV | |
| Conservación y uso: | | | | | |

Ruinas, No obstante se ha consolidado para evitar mayor degradación.



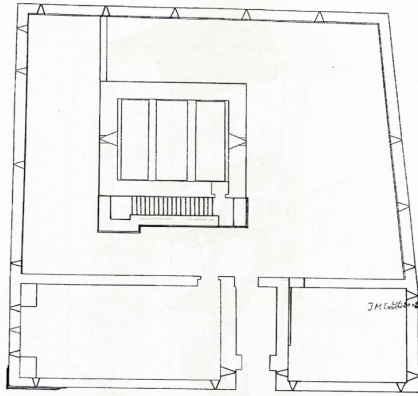

Planta

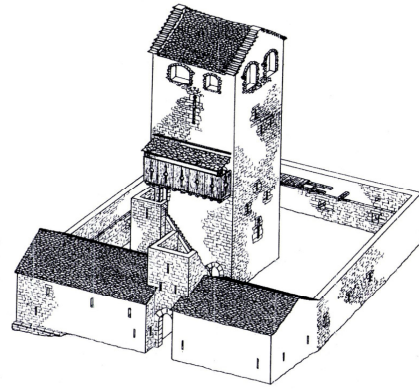

Aspecto última etapa del castillo

Acceso

Desde Escuer Nuevo parte una pista que asciende hacia el monte y nos acerca hasta Escuer Viejo (4 km). La pista es de acceso restringido a vehículos a motor, así que mejor ir andando.

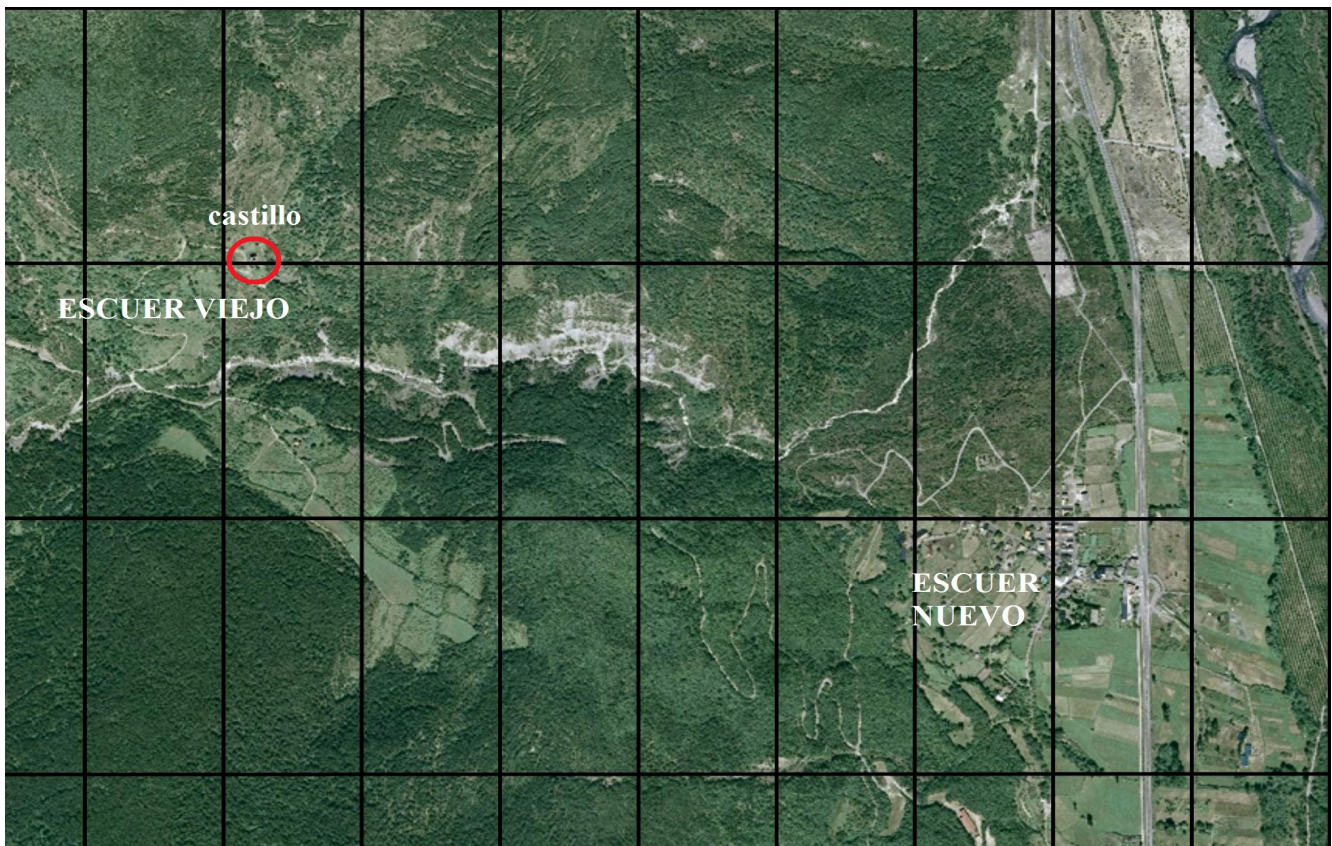

Información bibliográfica

ESTABLES ELDUQUE, José M^a. PALACIO ALLUÉ, Máximo. 2010. *Pueblos y Castillos del Pirineo y del Valle del Ebro. ESCUER*. José M^a Establés. Logroño. Pp 162
CASTÁN SARASA, Adolfo. 2004. *Torres y Castillos del Altoaragón*. Publicaciones y Ediciones del Altoaragón. Huesca.