

INVENTARIO FORTIFICACIONES ARAGONESAS. (A.R.C.A.)

IDF fortificación	AG. 4	Fecha creación ficha	20/07/2012	Actualización		B.I.C.	
-------------------	-------	----------------------	------------	---------------	--	--------	--

DENOMINACIÓN	CASA DE LOS PELLICER (Hoy en día ANTÓN)					
Emplazamiento	Urbano	Localidad	SALLEN DE GÁLLEGO	Provincia	HUESCA	
Ayuntamiento	C/ Francia 4			C. Postal	22640	
Teléfono	974488005		Comarca	ALTO GÁLLEGO		

Propiedad	Privada	Acceso	Restringido		Precio	
Horario visita						
Situación	Barrio del Vico					
Datos de situación		ED50		WSG84		Altitud
UTM	X	718,337,05		718,228,45		
Huso: 30	Y	4,739,258,09		4,739,045,82		
GEOGRAFICA	Latitud	42°46'26,41"N		42°46'22,39"		
	Longitud	00°19'52,51"W		00°19'57,02"W		

Descripción:

En el barrio del Vico, se levanta aislada la antigua casa gótica que fue de los Pellicer. Actualmente es un bloque prismático, de dos alturas, con la fachada al sur. Lo más antiguo es la puerta apuntada con arista biselada, sobre ella vano adintelado. El resto de los vanos son modernos. En sus orígenes se trataría de una casa torre, a juzgar por lo que queda. Ha sido ampliada en superficie y disminuida en altura. Sobre la puerta existía un escudo, pero fue vendido por los propietarios y hoy en día no se conoce su paradero.

Estilo		Cronología	XVI	Aparejo	
Clave Plan Nacional de Arquitectura Defensiva 2012					
Conservación y uso:					

Muy transformada y de uso privado.



Planta y alzado

Acceso

Al estar en núcleo urbano no presenta problemas de acceso.
El círculo rojo señala la ubicación.

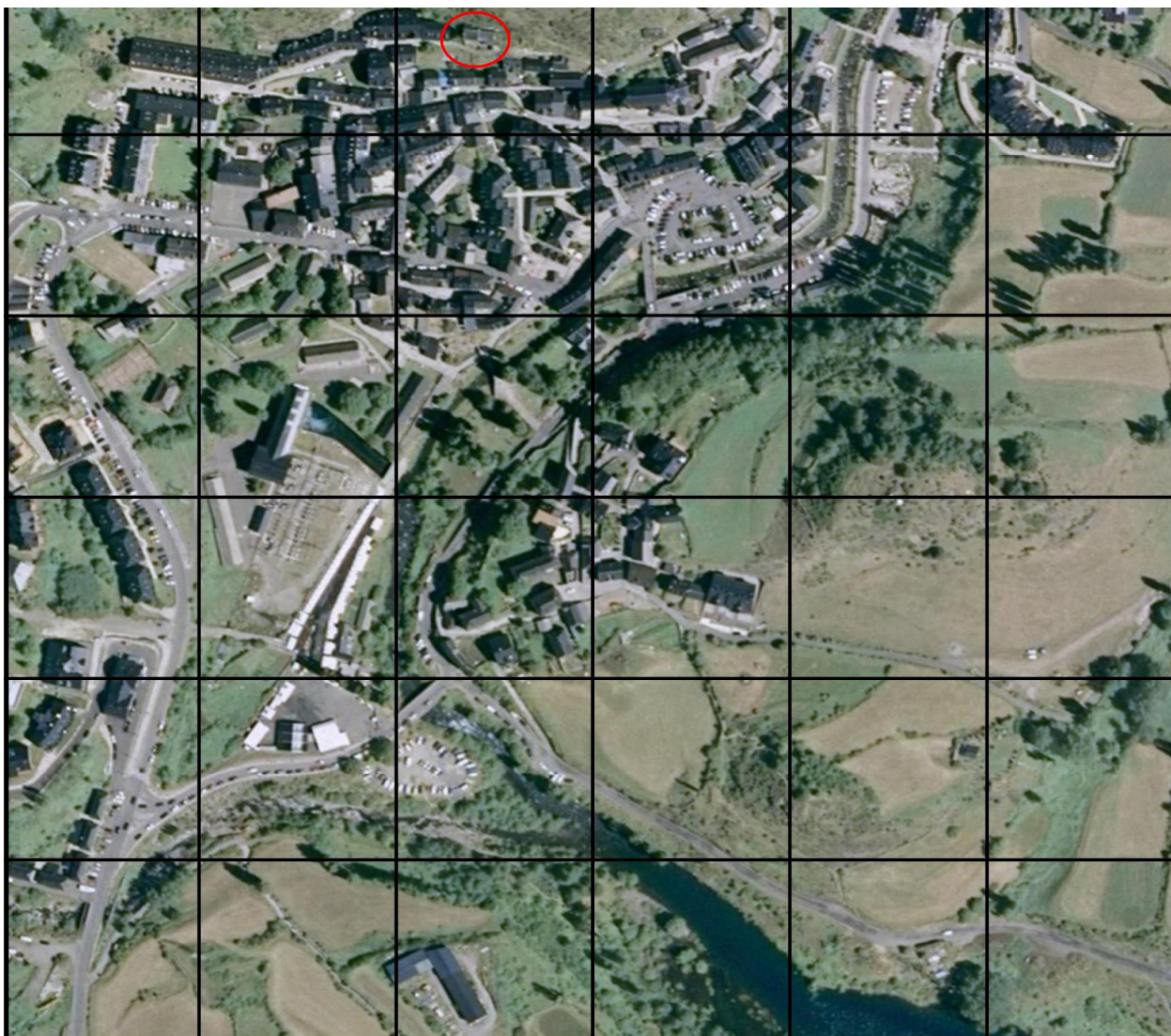

Información bibliográfica

ESTABLÉS ELDUQUE, José M^º. 1992. *Castillos y pueblos medievales de Aragón: Sallent de Gállego*.
José M^º Establés. Vitoria. Pp 42