

INVENTARIO FORTIFICACIONES ARAGONESAS. (A.R.C.A.)

IDF fortificación	AG. 41	Fecha creación ficha	25/07/2012	Actualización		B.I.C.	
-------------------	--------	----------------------	------------	---------------	--	--------	--

DENOMINACIÓN	TORRE CAMPANARIO DE LA IGLESIA						
Emplazamiento	Urbano	Localidad	PARDINILLA		Provincia	HUESCA	
Ayuntamiento	Pza. España 2 (SABIÑÁNIGO)				C. Postal	22600	
Teléfono	974484200			Comarca	ALTO GÁLLEGO		

Propiedad	Iglesia	Acceso	Restringido		Precio		
Horario visita					Precio		
Situación	El la parte más elevada del lugar, un poco aislada de las casas						
Datos de situación	ED50		WSG84		Altitud		
UTM	X	712,459,99		712,352,75		835 m	
Huso: 30	Y	4,713,547,53		4,713,337,98			
GEOGRAFICA	Latitud	42°32'39,69"N		42°32'35,73"N			
	Longitud	00°24'45,46"W		00°24'49,90"W			

Descripción:

La iglesia románica de Pardinilla, de la que no quedan más restos que el muro N, y la embocadura del ábside, fue transformada en un salón de dos naves en 1603, elevándose al mismo tiempo la torre, a los pies del edificio. La restauración que sufrió en el siglo XIX, no ha impedido que todavía conserve su carácter austero de obra militar. En un ejemplar muy singular, por la forma que está concebida: la planta baja es un pórtico abierto al S, al que da la puerta del templo, y otra más estrecha por la que se accede a la torre, a través de una escalera intramural defendida por una saetera de doble abocinamiento. Existe otra entrada, esta vez en altura, a la torre, que abría igualmente al S, y que hoy en día esta cegada. Ha perdido las aspilleras pero conserva algunos pequeños vanos que le dan ese aire singular. En la pared oeste del templo hay una aspillera cegada, pero todavía identificable.

Estilo		Cronología	XVII	Aparejo	Mampostería
Clave Plan Nacional de Arquitectura Defensiva 2012				I	
Conservación y uso:					

Restaurada en el s. XIX, pero bien conservada actualmente.
Uso para celebraciones religiosas.



Aspillera en la torre.

Planta y alzado

Según JM Establés, 1991

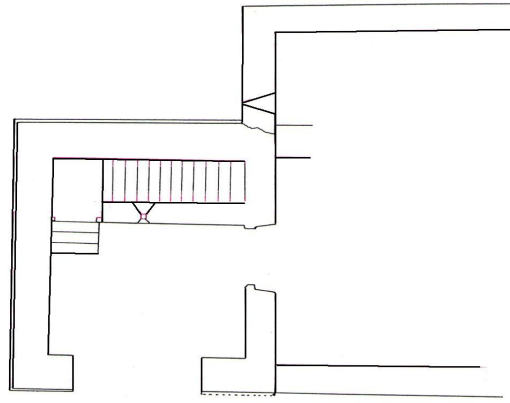
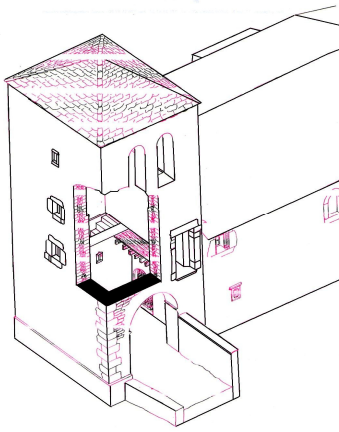

Acceso

No plantea ningún problema el acceso, por lo menos para verla exteriormente.
En círculo rojo la ubicación de la casa.

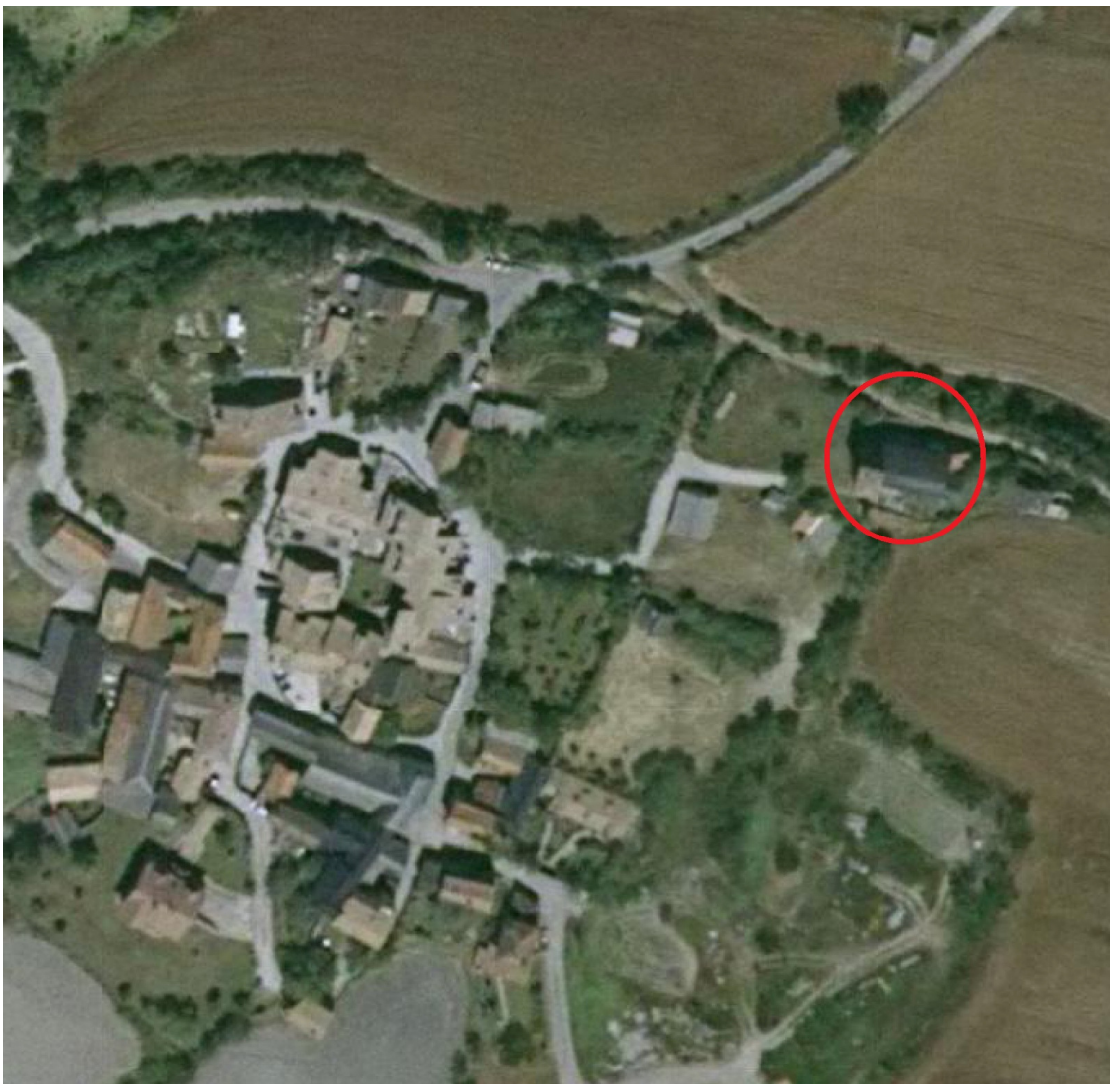

Información bibliográfica

ESTABLES EL DUQUE, José M^a. 1991. *Castillos y Pueblos medievales de Aragón: Castillos y casas fuertes del Campo de Jaca II*. José M^a Establés. Vitoria.