

INVENTARIO FORTIFICACIONES ARAGONESAS. (A.R.C.A.)

IDF fortificación	AG. 45	Fecha creación ficha	17/07/2012
		Actualización	B.I.C. 17/04/2006

DENOMINACIÓN	CASA MARCO			
Emplazamiento	Urbano	Localidad	LATAS	
Ayuntamiento	Pza. España 2 (SABIÑANIGO)		Provincia	HUESCA
Teléfono	974484200		C. Postal	22600
		Comarca	ALTO GÁLLEGO	

Propiedad	Privada	Acceso	Restringido
Horario visita		Precio	
Situación	En el centro de la localidad.		
Datos de situación	ED50	WSG84	Altitud
UTM	X	719,312,79	719,206,30
Huso: 30	Y	4,711,823,96	4,711,613,08
GEOGRAFICA	Latitud	42°31'36,98"N	42°31'32,98"N
	Longitud	00°19'47,72"W	00°19'52,12"W

Descripción:

Casa con varios y variados elementos compositivos de especial atención. La vivienda fue antaño una torre defensiva, a juzgar por su estructura y tipo que presenta, además de contar con un emplazamiento muy propicio para la defensa del lugar.

La vivienda cuenta con un patio al que se accede por un arco dovelado.

Estilo		Cronología	XVII	Aparejo	
Clave Plan Nacional de Arquitectura Defensiva 2012				EF	
Conservación y uso:					

En buen estado. Uso privado.



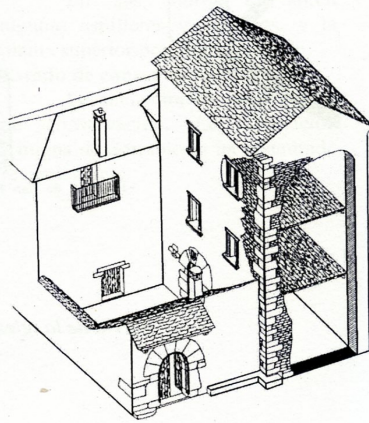

Acceso

No plantea ningún problema el acceso, por lo menos para verla exteriormente.
En círculo rojo la ubicación de la casa.

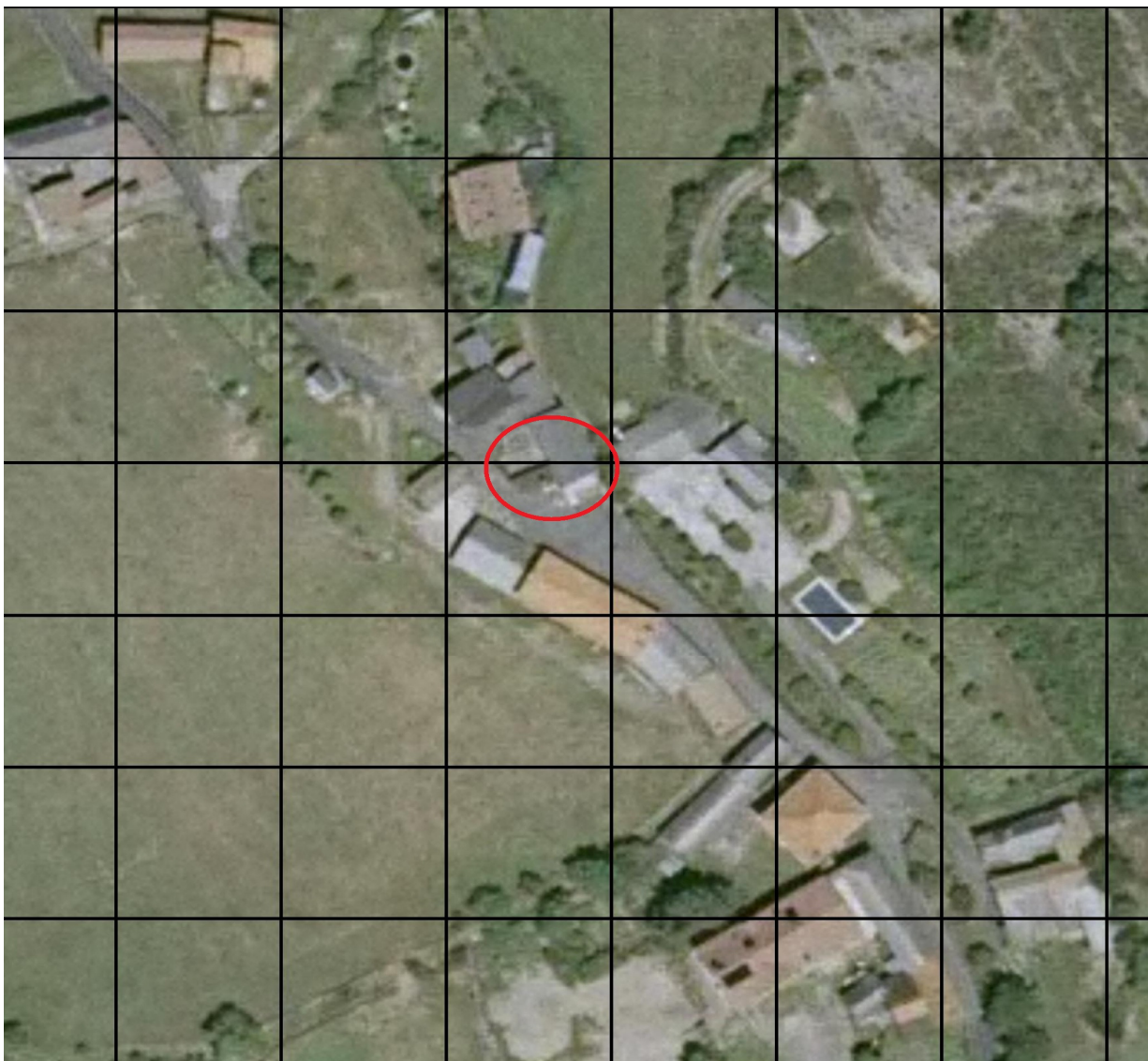

Información bibliográfica

ESTABLÉS ELDUQUE, José M^a. 1996. *Evolución estética y estructural de las torres patricias en el prepirineo*.
Revista Serrablo nº 100. Amigos del Serrablo. Sabiñánigo.