

## INVENTARIO FORTIFICACIONES ARAGONESAS. (A.R.C.A.)

IDF fortificación	AG. 68	Fecha creación ficha	30/07/2012	Actualización		B.I.C.	
-------------------	--------	----------------------	------------	---------------	--	--------	--

DENOMINACIÓN	TORRE DEL PORTILLO (LA TORRAZA)						
Emplazamiento	Monte	Localidad	ABELLADA			Provincia	HUESCA
Ayuntamiento	Pza. España 2 (SABIÑANIGO)					C. Postal	22600
Teléfono	974484200			Comarca	ALTO GÁLLEGO		

Propiedad	Privada ?	Acceso	Libre				
Horario visita		Precio					
Situación	Cerca de la Pardina La Torre						
Datos de situación		ED50		WSG84		Altitud	
UTM	X	729,698,41		729,591,01		1.313 m	
Huso: 30	Y	4,691,189,76		4,690,979,55			
GEOGRAFICA	Latitud	42°20'17,95"N		42°20'13,96"N			
	Longitud	00°12'42,72"W		00°12'47,13"W			

### Descripción:

Es una protuberancia ovalada que supera ligeramente los 1.300 m.

La fortificación buscó un típico cabezo que se rodeó con muro perimetral liso de piedra seca, todavía visible en todo el arco norte, a pesar de la espesa vegetación que lo engulle. Mide unos 40 m de longitud por 21 de anchura en el centro.

Puede ser que aquí se emplazara el despoblado medieval de Portiella. Puede ser un castro anterior a los de tipo muro que ha aportado piezas de sílex, clavos y puntas de flecha.

Estilo		Cronología		Aparejo	Piedra seca
Clave Plan Nacional de Arquitectura Defensiva 2012				CC	
Conservación y uso:					

Tan lleno de maleza que es difícil su visualización, por lo menos desde abajo.



## Planta y alzado

Según A. Castán

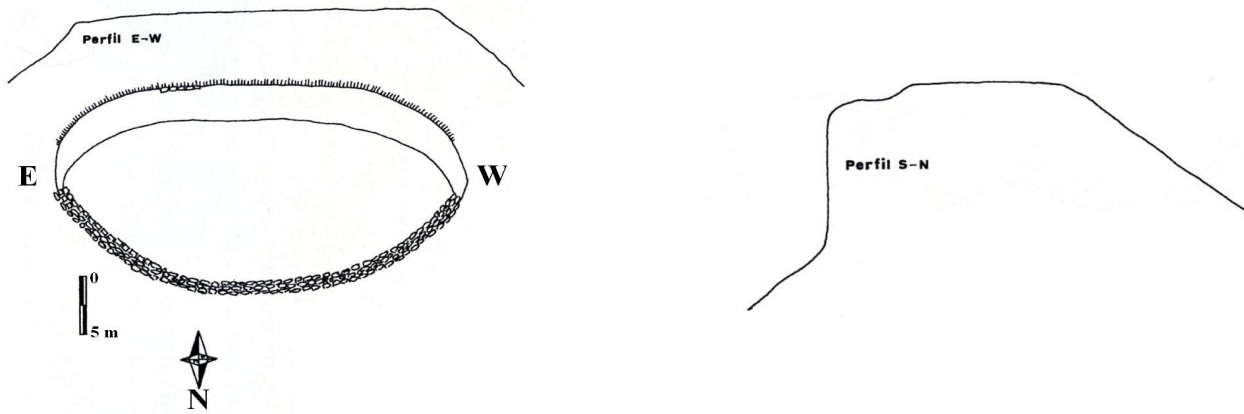

## Acceso

Se llega en TT hasta Abellada. Se sigue a pie en dirección suroeste, primero por el camino de herradura a San Urbéz y Nocito, que atraviesa los despojos de la pardina Torre del Portillo o La Torre. Sin llegar a ésta, en los planos extendidos al S se estira una loma por el costado occidental de antiguos campos. En círculo rojo la ubicación de la pardina y la fortificación.

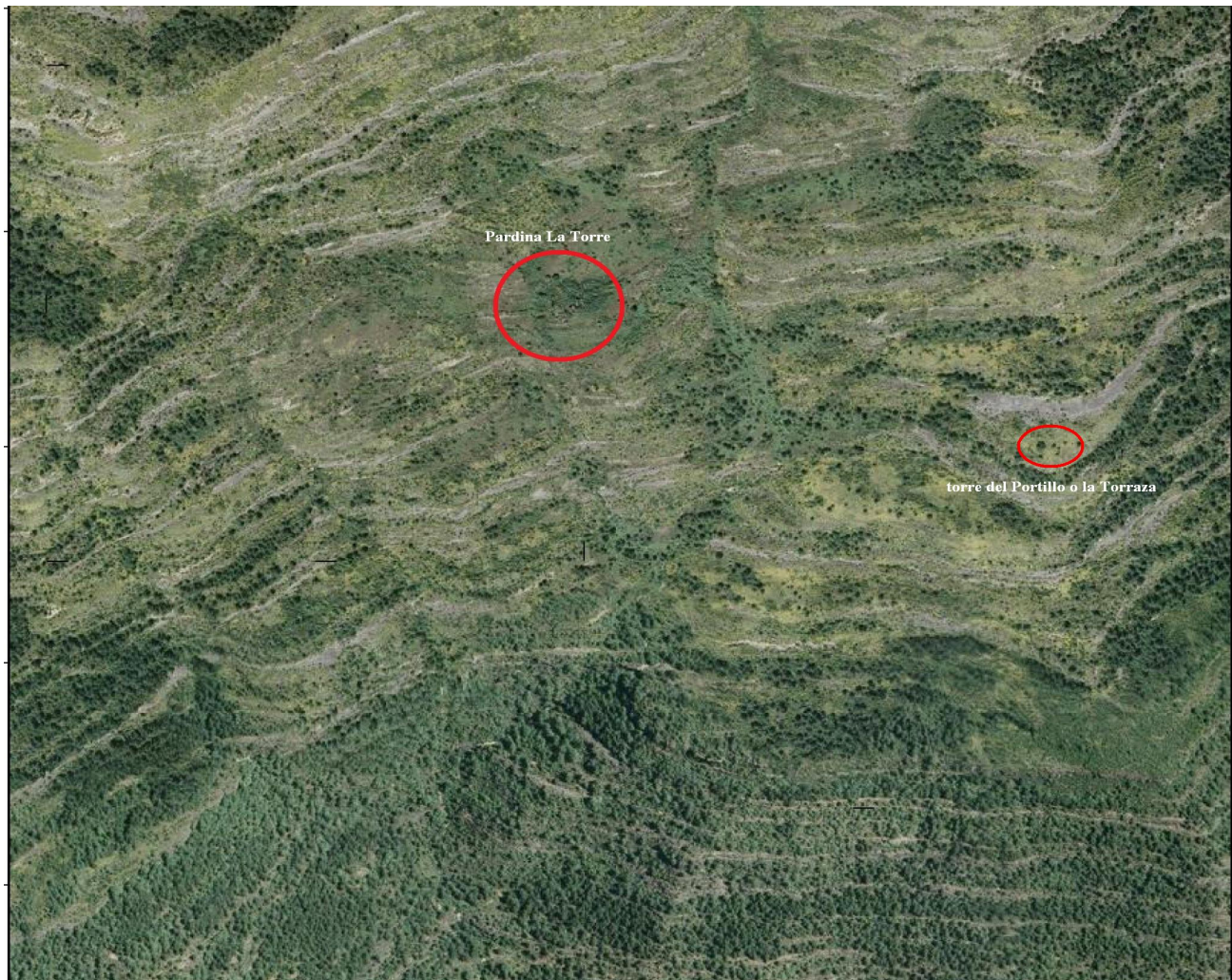

## Información bibliográfica

CASTÁN SARASA, Adolfo. 2004. *Torres y castillos del Altoaragón*. Publicaciones y Ediciones del Altoaragón. Huesca.