

INVENTARIO FORTIFICACIONES ARAGONESAS. (A.R.C.A.)

IDF fortificación	AG. 86
-------------------	--------

Fecha creación ficha	23/08/2012		
Actualización		B.I.C.	

DENOMINACIÓN	POSICIÓN PUINDINO Y COTA 744				
Emplazamiento	Monte	Localidad	LATRE	Provincia	HUESCA
Ayuntamiento	La Iglesia s/n (CALDEARENAS)			C. Postal	22624
Teléfono	974359773			Comarca	ALTO GÁLLEGO

Propiedad	Municipal	Acceso	Libre		
Horario visita				Precio	
Situación	Alrededores del pueblo				
Datos de situación		ED50		WSG84	Altitud
UTM	X				
Huso: 30	Y				
GEOGRAFICA	Latitud				
	Longitud				

Descripción:

Puindino es una loma atrincherada con escaso dibujo de ramales, pero con restos de dos fortines-nidos circulares de piedra seca trabada con algo de cemento en la cota 840.

Coordenadas: 707,577-4699,630 / 707,150-4700,950

La posición principal se localiza en la cota 1.037, donde aún perduran dibujos de trincheras y parapetos también de piedra seca.

La cota 744 es una interesante loma con importantes parapetos de piedra seca y nidos de tirador orientados hacia el río Gállego y la vía férrea Huesca-Jaca. Coordenadas 708,296-4699,239

En septiembre de 1937 se organizó alrededor de los pueblos de Latre y Aquilué un núcleo defensivo para impedir que los republicanos llegasen hasta Caldearenas.

Estilo		Cronología	XX	Aparejo	Piedra seca
Clave Plan Nacional de Arquitectura Defensiva 2012				XX	
Conservación y uso:					

Al ser elementos formados con piedra seca muchos de los muros de las posiciones se han venido abajo, pero conservados en lo fundamental.



Cota 744

Planta y alzado

Acceso

Para llegar a Puindino desde el pueblo de Latre hay que ascender hasta lo alto de la loma que hay a la derecha, nada más llegar desde Hostal de Ipiés.

Aproximadamente a un km del pueblo de Latre, yendo dirección hacia Hostal de Ipiés, dejar el coche en algún claro al lado de la carretera y acceder andando a la loma parapetada de lo que fue la posición en la cota 744.

En esa dirección, los vestigios se encuentran a la derecha de la carretera.

En círculo rojo las posiciones.

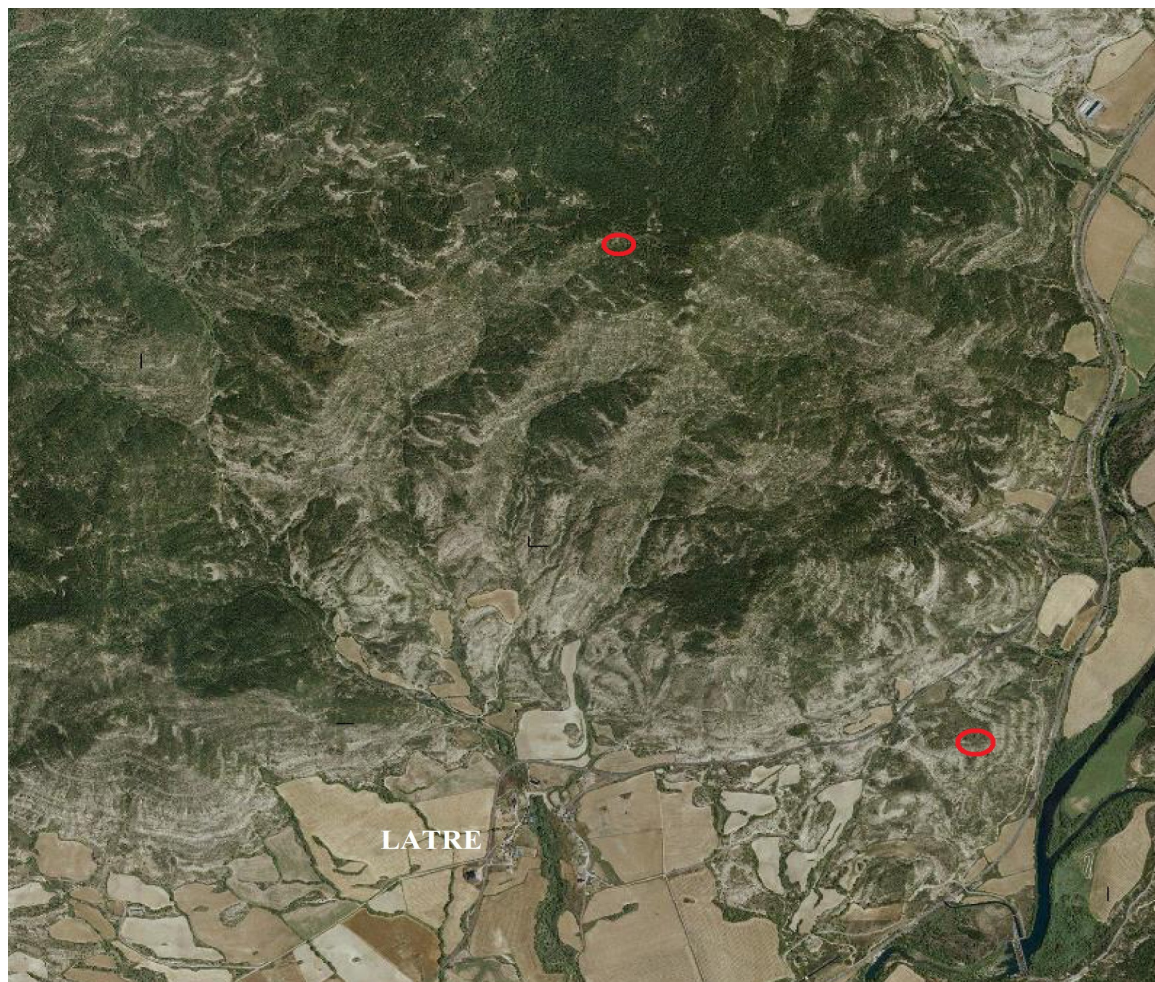

Información bibliográfica

MARTINEZ DE BAÑOS, Fernando. SALVATIERRA CALAHORRA, Pedro. 2009. *Vestigios de la Guerra Civil en Aragón: Huesca*. Gobierno de Aragón. Dpto de Educación, Cultura y Deporte. Zaragoza.

<http://www.patrimonioculturaldearagon.com/patr/contenido/vestigios-militares-amarga-memoria>