

# INVENTARIO FORTIFICACIONES ARAGONESAS. (A.R.C.A.)

IDF fortificación	BC. 8
-------------------	-------

Fecha creación ficha	02/02/2015	B.I.C.	17/04/2006
Actualización			

DENOMINACIÓN	CASTELL (IGLESIA DE SAN MIGUEL)				
Emplazamiento	Municipal	Localidad	FRAGA	Provincia	HUESCA
Ayuntamiento	Plaza de España 1		C. Postal	22520	
Teléfono	974470050		Comarca	BAJO CINCA	

Propiedad	Municipal	Acceso	Restringido	Precio	
Horario visita					
Situación	En lo más elevado de la localidad.				
Datos de situación	ED50	WSG84	Altitud		
UTM	X	279,085,05	278,991,01	145 m	
Huso: 30	Y	4,600,387,38	4,600,183,64		
GEOGRAFICA	Latitud	41°31'26,17"N	41°31'22,09"N		
	Longitud	00°21'8,62"E	00°21'4,29"E		

## Descripción:

La iglesia de San Miguel es una construcción gótica que data de finales del XIII o principios del XIV. Formada por una sola nave cubierta con techumbre a doble vertiente que se apoya en cuatro arcos apuntados cuyas claves están esculpidas con motivos que aluden a la Salvación del Hombre. Alrededor de la nave se abren ocho capillas rectangulares, siendo las situadas al lado de la entrada diferentes al resto. Destacan las ménsulas en forma de pirámides invertidas y truncadas con decoraciones vegetales y animales.

Dada la situación dominante de la iglesia, en las Guerras Carlistas se convirtió en un fortín y por ello desde entonces se le llama "El Castillo", sin nunca haberlo sido. Todavía se conservan algunas de las aspilleras para fusilería que se abrieron en sus muros. Todas ellas enmarcadas en ladrillo, como viene siendo habitual en estos fuertes de esta época.

Estilo		Cronología	XIX	Aparejo	Ladrillo y mampostería
Clave Plan Nacional de Arquitectura Defensiva 2012				FF	
Conservación y uso:					

La iglesia estaba en ruina y se decidió consolidarla y envolverla en una especie de edificio de hormigón algo agresivo a la vista. Hoy la estructura del edificio solo se puede apreciar entrando dentro del mismo que se utiliza como auditorio y otros servicios. No obstante a través de unos cristales se puede ver algo del interior y por supuesto las aspilleras.



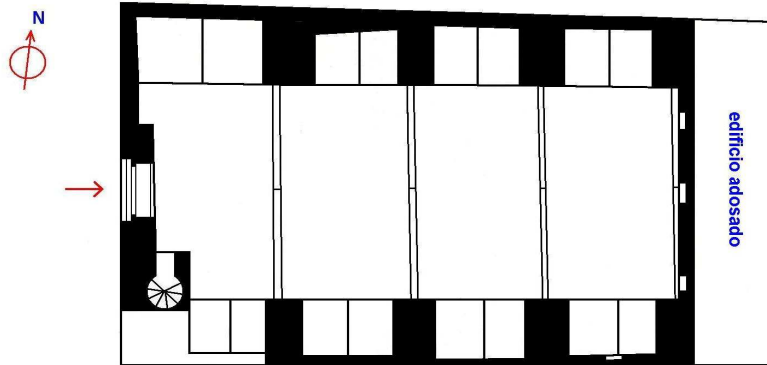

escala 1:1000

**Acceso**

No plantea problema de acceso ni de localización, lo más fácil es coger la variante y desde ella sale una calle que nos sube hasta la iglesia.  
En círculo rojo su ubicación.

**Información bibliográfica**

GRACIA ZARRALAGA, M<sup>a</sup> Victoria. 1999. *La iglesia de San Miguel de Fraga*. La Casa de Fraga en Barcelona. Barcelona.