

INVENTARIO FORTIFICACIONES ARAGONESAS. (A.R.C.A.)

IDF fortificación	CV. 11
-------------------	--------

Fecha creación ficha	08/10/2012	B.I.C.	17/04/2006
Actualización			

DENOMINACIÓN	CASTILLO				
Emplazamiento	Urbano	Localidad	SANTIAS	Provincia	ZARAGOZA
Ayuntamiento	Fernando El Católico 3 (ERLA)			C. Postal	50611
Teléfono	976694134		Comarca	CINCO VILLAS	

Propiedad	Privada	Acceso	Restringido	Precio	
Horario visita					
Situación	A un kilómetro al SO de Erla, dirección Ejea.				
Datos de situación	ED50		WSG84		Altitud
UTM	X	664,753,78	664,646,15		385 m
Huso: 30	Y	4,664,446,12	4,664,236,59		
GEOGRAFICA	Latitud	42°6'50,66"N		42°6'46,63"N	
	Longitud	1°0'25,96"W		1°0'30,45"W	

Descripción:

Se compone de un recinto murado de escasa altura en forma de trapecio rectángulo, cuyo lado mayor mide 20 m con una puerta semicircular con dovelas. En un ángulo se eleva la torre, rectangular de 7 x 5 m, con la particularidad de no tener cerrada la parte menor que mira al exterior, y claramente se ve que no la ha tenido nunca. Tenía tres plantas, advirtiéndose los arranques de dos arcadas en cada una. Su puerta es apuntada y mira al recinto. Esta torre es muy hosca y sólo presenta algunas saeteras. Tiene adosado al exterior un cuerpo bajo que parece añadido, aunque de la misma piedra.

Esta descripción corresponde a Cristóbal Guitart y esta tal y como se presentaba la torre hasta hace pocos años. Ahora es imposible, debido a los restos existentes. Los dibujos de Establés nos ayudan a comprender la descripción.

Estilo		Cronología	XIV	Aparejo	Sillar
Clave Plan Nacional de Arquitectura Defensiva 2012				Ca	
Conservación y uso:					

Uno de los castillos más bonitos y venido abajo por la desidia de sus dueños.



Planta y alzado

Según JM. ESTABLÉS ELDUQUE

Reconstrucción
de la fortaleza

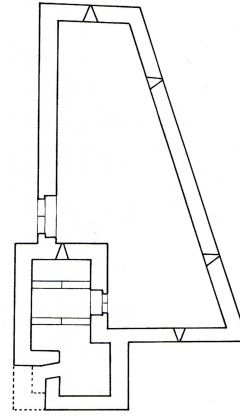
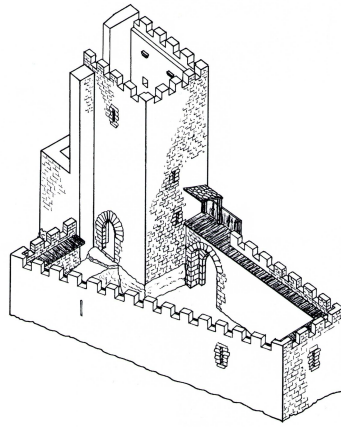

Acceso

A pie de carretera. Pese a ser una propiedad privada, se puede dejar el coche a la entrada y acercarse andando, aunque no se aconseja por peligro de desplome de los restos existentes. En círculo rojo su ubicación.

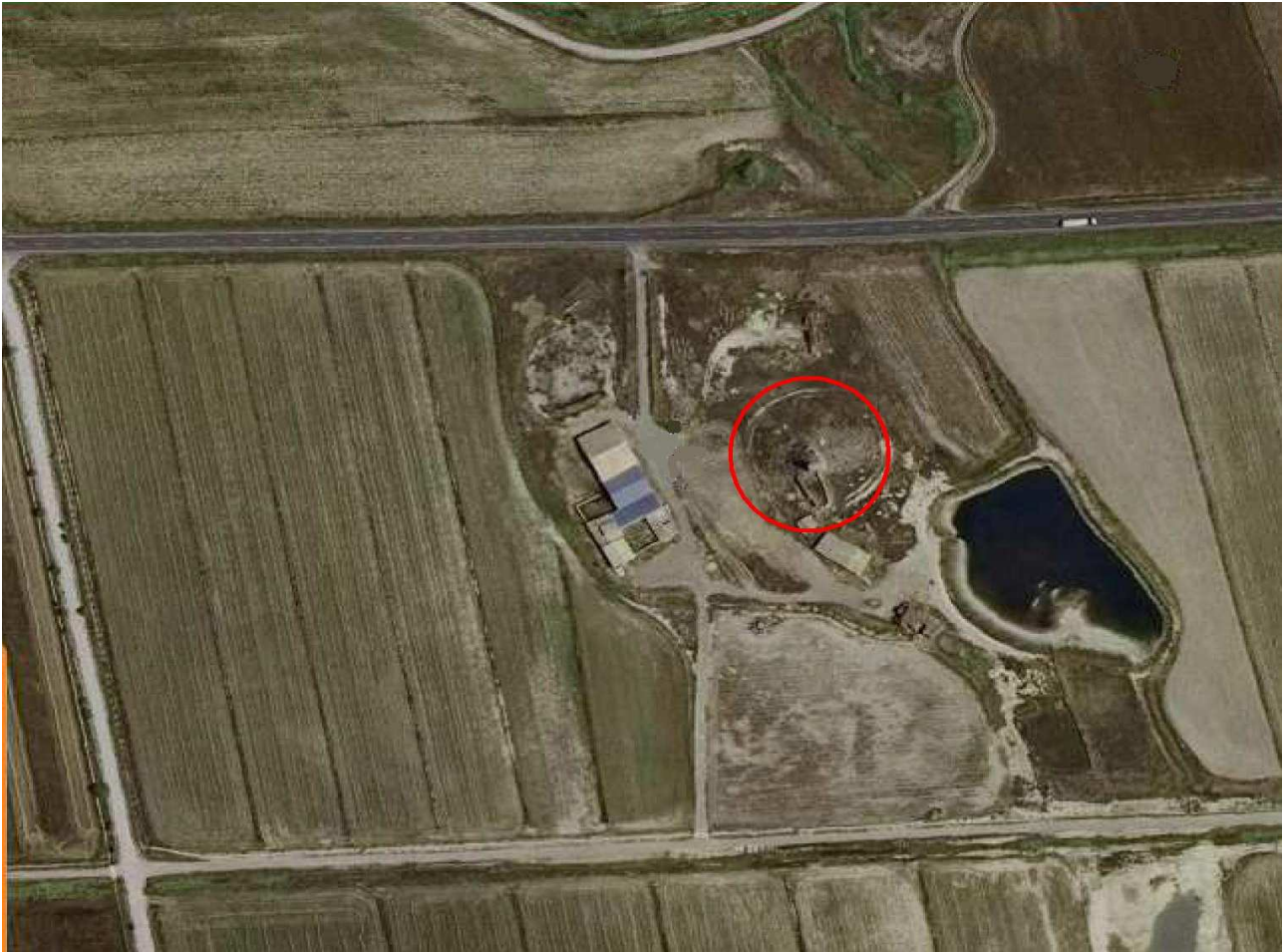

Información bibliográfica

GUITART APARICIO, Cristóbal. 1979. *Castillos de Aragón II* (2ª edición). Librería General. Zaragoza
ESTABLES ELDUQUE, José María. 2010. *El castillo y señorío de Santía / Santias en la Edad Media*.
Rev. Castillos de Aragón nº 20. Asociación para la Recuperación de los Castillos de Aragón. Zaragoza
ALMERIA, José Antonio. GIMÉNEZ, Cristina. LOMBA, Concepción. RÁBANOS, Carmen. 1998. *El patrimonio artístico de la comarca de las Cinco Villas*. Centro de Estudios de las Cinco Villas (Instituto Fernando El Católico) Ejea de los Caballeros (Zaragoza),