

INVENTARIO FORTIFICACIONES ARAGONESAS. (A.R.C.A.)

IDF fortificación	CV. 35
-------------------	--------

Fecha creación ficha	07/10/2012		
Actualización		B.I.C.	

DENOMINACIÓN	TORRE IGLESIA PARROQUIAL Ntra. SEÑORA DE LA ASUNCIÓN				
Emplazamiento	Urbano	Localidad	RUESTA	Provincia	ZARAGOZA
Ayuntamiento	Pza. José Antonio s/n (URRIÉS)			C. Postal	50685
Teléfono	948888113			Comarca	CINCO VILLAS

Propiedad	Privada	Acceso	Restringido		
Horario visita				Precio	
Situación	A la entrada del pueblo.				
Datos de situación		ED50		WSG84	Altitud
UTM	X	657,947,54		657,840,99	549 m
Huso: 30	Y	4,717,205,66		4,716,996,48	
GEOGRAFICA	Latitud	42°35'25,26"N		42°35'21,29"N	
	Longitud	1°4'30,18"W		1°4'34,36"W	

Descripción:

En la segunda mitad del XVI, se obró una nueva iglesia al S d ela población, de la que sobrevive su fachada occidental, donde se ubica la magnífica y mutilada portada. Poco despues se edificó el campanario fortificado, junto al ángulo SO, en la fachada S. para ello se edificaron los cierres S (5,50 m) y E-O (4,66 m). A partir de la pared que cerraba la nave por el S. El muro N de la torre cabalga sobre el templo en esta zona como se puede apreciar en los dibujos. En el lado occidental presenta una aspillera en la planta baja, en tanto que en el lado S, por la parte de uno de los accesos, se abren dos en altura.

Estilo		Cronología	XVI	Aparejo	Sillería.
Clave Plan Nacional de Arquitectura Defensiva 2012				I	
Conservación y uso:					

En total abandono, aparte del castillo, el pueblo entero.



Planta y alzado

Según JM. ESTABLÉS ELDUQUE

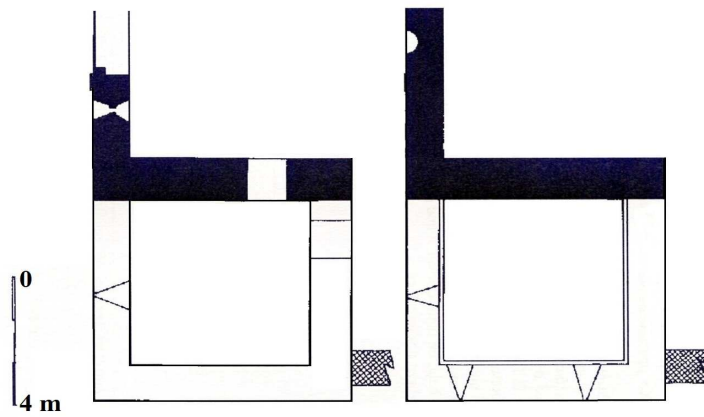

Acceso

Prohibido el acceso al interior. Mejor verla desde fuera.
En círculo rojo su ubicación.

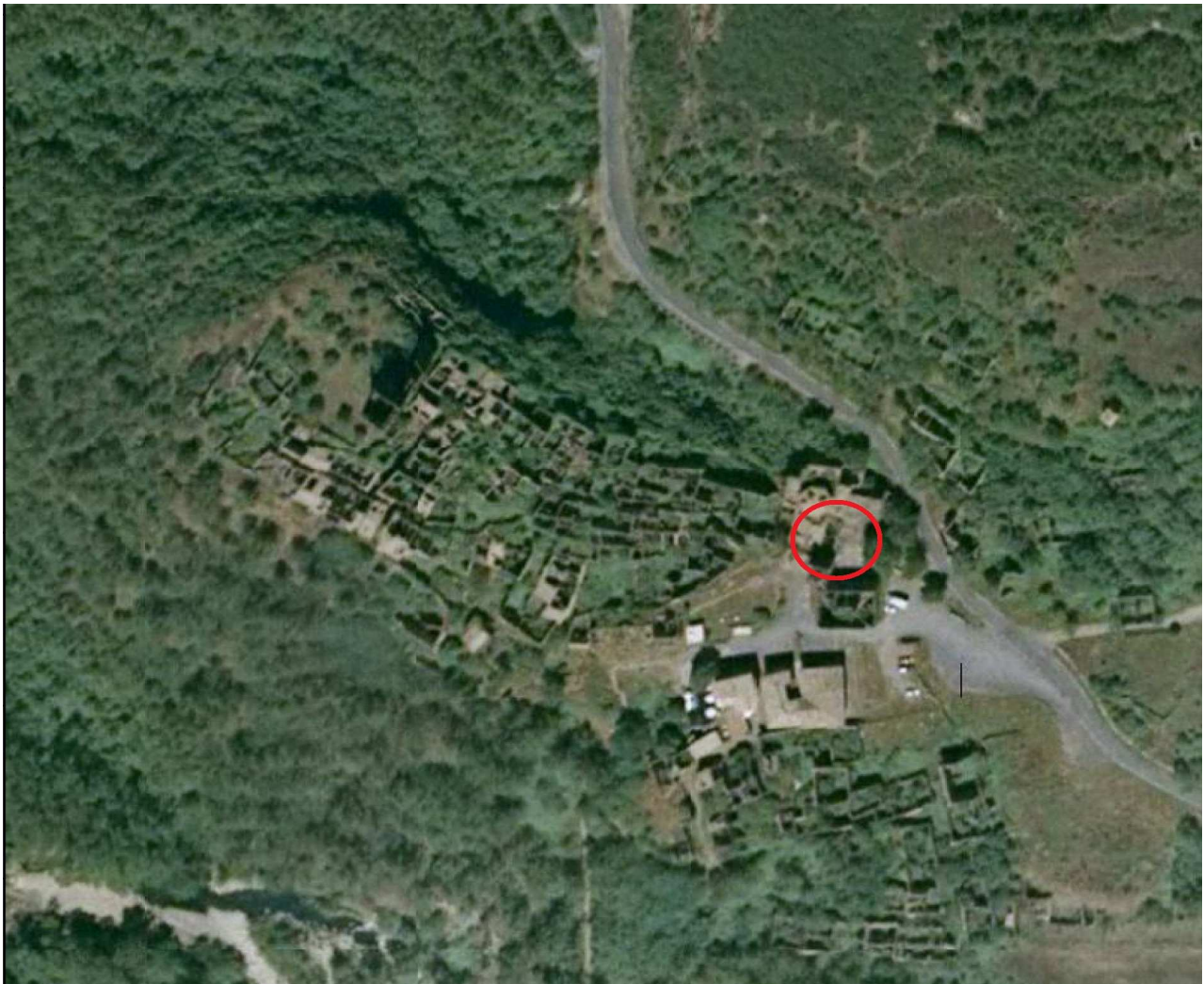

Información bibliográfica

ESTABLÉS ELDUQUE, José María. 2008. *Ensayo de un diccionario de Aragón: Ruesta y el monasterio de San Juan de Maltrai*. José M^o Establés Elduque. Logroño.